"రెయిన్ బో"
"RAINBOW"
అనే ఎల్లప్పుడు వాడండి.
Manufactured by :-
ANUPAMA INDUSTRIES,
13-14 Kazi Sayed St. Bombay 9

SIMULTANEOUSLY PUBLISHED FROM VIJAYAWADA AND MADRAS

ఆంధ్రపత్రిక

Regd. No H. 506 FOUNDER DESODHARAKA K. NAGESWARA RAO సంపుటం 52. సంచిక 243

Phone
Grams
Texmoler
TEXMO
టెక్స్‌మో అండస్ట్రీస్, విజయవాడ-1

విజయవాడ, మంగళవారం 7-12-1965 THE ANDHRA PATRIKA MORNING 6 పుటలు 8 పైసలు

తంగి పాక్ యుద్ధచర్యలు, చైనా పరిమిత దురాక్రమణ సంభవం

అప్రమత్తులై దేశాన్ని రక్షించాలని సేనానులకు చవాన్ హెచ్చరిక

న్యూఢిల్లీ, డిసెంబరు 6:

వచ్చే సంవత్సరంలో పాకిస్తాన్ యుద్ధ చర్యలను పునఃప్రారంభించటం, చైనా పరిమితంగా సైనిక సంఘర్షణకు పూనుకోవటం జరిగే అవకాశాన్ని "త్రోసిపుచ్చజాలము" అని రక్షణ మంత్రి శ్రీ వై. బి. చవాన్ సేనా సైన్యాధికారుల సమావేశంలో ప్రకటించారు.

సైన్యాధికారుల సమావేశాన్ని ప్రారంభిస్తూ, దేశాన్ని ఎదుర్కొంటున్న ప్రమాదం ఇంకా తొలగలేదని, దీని పరిణామంగా రాజకీయరంగంలో మరి కొన్ని సమస్యలు ఉత్పన్నం కాగలవని శ్రీ చవాన్ అన్నారు.

ముమ్మందు ఏర్పడే విపత్తుల నుంచి దేశరక్షణకు, ప్రాదేశిక సమగ్రత పరిరక్షణకు సైన్యాధికారులు యోచించాలి అయన కోరారు.

ఇటీవలి భారత—పాక్ సంఘర్షణలో అనుభవాల దృష్ట్యా "మనకు ఆత్మ విశ్వాసం చేకూరింది" అని ఆయన అన్నారు.

అయితే అంత మాత్రాన సంతుష్టి చెంది పూరుకోరాదని ఆయన హెచ్చరించారు.

భారత సైన్యానికి దళం ప్రాధాన్యంగా పోరాటంలో పాల్గొన్నది. పదాతి సైన్యానికి దళాలు సంఘటితంగా మోహరించి పోరాడాయి. సైన్యానికి బల పరాలు పెంచవాన్ని బలంగా సంపాదించేయటమే అన్నారు ఉంటుంది అని లక్షణ మంత్రి అన్నారు.

నౌకాదళ సేనాధిపతి జనరల్ జె. డబ్ల్యు. చౌధరి ఈ సమావేశానికి అధ్యక్షత వహించారు. ఉపప్రధాన సేనాధిపతి లెఫ్టినెంట్ జనరల్ మహదేవిక మహాజన్‌గారు, ఉపసేనాధిపతి లెఫ్టినెంట్ జనరల్ కె. పి. కాండెత్, సైనిక శాఖల కార్యదర్శులు ప్రధానాధికారులుగా లెఫ్టినెంట్ జనరల్ కన్వర్ బహదూర్‌సింగ్, లెఫ్టినెంట్ జనరల్ యస్. హెచ్. యస్. జె. మానెక్‌షా, లెఫ్టినెంట్ జనరల్ హరిబక్స్‌సింగ్, లెఫ్టినెంట్ జనరల్ మాలిసాగర్ ప్రభృతులు ఈ సమావేశంలో పాల్గొంటున్నారు.

సైనిక దళాలవిస్తరణ, శిక్షణకు సంబంధించిన వివిధ సమస్యలను ఈ సమావేశం చర్చిస్తుంది.

శ్రీ చవాన్ తమ ప్రసంగంలో ఇలా అన్నారు:— మన సైన్యాలు బలంగా యుద్ధంలో పాల్గొనవాలిటే ప్రభుత్వమైనా పదాతి దళాలకు మద్దతు నివ్వటంలోగాని, భారీ నిధులుగాని, మహత్తర శిక్షణాలు సాధించింది. పదాతి, సైన్యానికి బలం ప్రధాన భరస్థంభం. మహాకాయ వ్యక్తం కావటం హర్షదాయకం. ఈ రెండు విభాగాలు పరస్పరం తోడ్పడుతూ కలిసి పోరాడిన యెడల అత్యంత హర్షదాయకం.

మన బలాలకు మించిన శత్రువులను రణరంగంలో నాయకత్వం వహించి నడిపిన యువ సైన్యాధికారులు ప్రదర్శించిన అసాధారణ ధైర్య పరాక్రమాలు, నాయకత్వ లక్షణాలు మహత్తరమైనవి.

భారత తటస్థిత్వ విధాన శతాబ్దాల చరిత్ర ప్రధానాంశాలు ఇవి. ఇవి ఇప్పుడు ఎదుర్కొంటున్న సమస్యలు, ఇరుగు పొరుగు దేశాలతో సత్సంబంధాలు, కనుక శతాబ్దాలు పరిగి ఉన్నప్పటికీ కూడా మన జాతీయ మనుగడకు, స్వేచ్ఛకు ప్రమాదం ఏర్పడింది. అయినప్పటికి అలసత్వ భావాలకు రావు ఊయరాదు.

భారత్, పాకిస్తాన్‌ల మధ్య రాజీ మార్గం కుంటా ఉండటమే మనకు ప్రయోజనకరమని చైనా భావిస్తుంది. మన ఉత్తర సరిహద్దులో ఇటీవల విస్తృతంగా జరిగిన క్రమణలను చైనా ప్రారంభించింది. భారతీయులు పోరాడటమనే ఈ దురాక్రమణ చర్యల వల్ల వారికి రెండు విధాలుగా ఫలిస్తుందని వారు భావిస్తున్నారు. భారత సేనలలో అధిక భాగం ఉత్తర సరిహద్దులో కేంద్రీకృతం కాగలదని, చైనా తమకు నిజమైన మిత్ర దేశమనే భావన పాక్ ప్రజలకు కలుగుతుందని, అల్పకాలంగా, భారత్, పాకిస్తాన్ మధ్య సంయుక్తంగా కొనసాగించ ఎంచిన చర్యలు నాయకులపై పాక్ ప్రజలు ఒత్తిడి చేయగలదని చైనా ఆశించింది.

ఈ పరిస్థితుల దృష్ట్యా, 1965లో పాకిస్తాన్ తగిన సిద్ధాన్ని ప్రదర్శించటం, చైనా పరిమితంగా సైనిక చర్యకు పూనుకోవటం జరిగే అవకాశాన్ని త్రోసిపుచ్చజాలము.

గఫార్ ఖాన్ భారత్ సందర్శనకు అంగీకారం

న్యూఢిల్లీ, డిసెంబర్ 6:

సరైన అవకాశం లభించినప్పుడు భారతదేశం సందర్శించటానికి ఖాన్ అబ్దుల్ గఫార్ ఖాన్ అంగీకరించారు.

లోక్‌సభలో శ్రీ హెచ్. ఆదితరులు అడిగిన ప్రశ్నకు లిఖితపూర్వకంగా సమాధానమిస్తూ విదేశాంగశాఖ సహమంత్రి శ్రీ దినేష్‌సింగ్ యీ విషయం తెలియజేశారు.

పాకిస్తాన్‌లో మైనారిటీ వర్గ జనాభా సగానికి తగ్గుదల

న్యూఢిల్లీ, డిసెంబర్ 6: పాకిస్తాన్ ప్రభుత్వం అనుసరిస్తున్న "జాతి బహిష్కరణ" విధానాల ఫలితంగా ఆ దేశంలో మైనారిటీ వర్గాల జనాభా సగానికి సగం తగ్గిపోయిందని తెలుస్తోంది.

పాకిస్తాన్‌లోని మైనారిటీ వర్గాల జనాభా 180 లక్షల నుంచి 90 లక్షలకు తగ్గిపోయిందని తెలుస్తోంది.

అమృతసర్ దా. రాధాకృష్ణన్ డిసెంబరు 2, 3 తేదీలలో అగ్రస్థానాలను సందర్శించి భారత రక్షణ దళాలు కిలోమీటర్ల మేర పొరలలో పట్టుబడిన పాకిస్తాన్ పటాలపు సంకులమగాన లయన చూశారు. ఆ టాంకులు వుంచిన ప్రదేశాలలో రాష్ట్రపతి వాటిని చూస్తూ కొంతసేపు గడిపారు.

పాకిస్తాన్‌తో నిర్యుద్ధ సంధి

భారత్ ఇప్పటికి సిద్ధమేనని ప్రధాని శాస్త్రి పునరుద్ఘాటన

న్యూఢిల్లీ, డిసెంబర్ 6: పాకిస్తాన్‌తో నిర్యుద్ధ సంధికి ఇప్పటికీ భారత్ సంసిద్ధమేనని ప్రధాని శ్రీ శాస్త్రి నేడు ప్రకటించారు.

లోకసభలో పార్లమెంటు దిగువసభ (సెనెట్) సభ్యులబృందంతో మాట్లాడుతూ వివాదాల పరిష్కారానికి యుద్ధ మార్గం కాక నిపాకిస్తాన్ అంగీకరించటం అవసరమని శ్రీ శాస్త్రి అన్నారు.

జనరల్ మురాంబియో కథాచీ రాక

కరాచి, డిసెంబర్6: సమితి ప్రధానకార్యదర్శి ప్రత్యేక ప్రతినిధి అయిన జనరల్ మురాంబియో నేడిక్కడికి వచ్చారు. భారత్, పాకిస్తాన్ నేతల ఆహ్వానంపై కు సంప్రదింపులు జరిపిందంటే విషయమై ఆయన చర్చలు జరుపుతారు. ఇక్కడినుంచి ఆయన లాహోర్ వెళ్లి అక్కడ సైన్యాధికారులతో చర్చిస్తారు. ఆ పిమ్మట ఆయన భారతకు వస్తారు

ఎస్టేటు గ్రామాల చెర్వుల మరామ్మతు

రూ 10 లక్షల మంజూరు: మంత్రి వర్గం నిర్ణయం

హైదరాబాదు, డిసెంబరు 6: ఎస్టేటుగ్రామాల గ్రామాలలో 1488 చెరువుల మరమ్మతులకు రూ 10 లక్షలు మంజూరు చేయడానికి ఆంధ్రప్రదేశ్ మంత్రివర్గం నేడు నిశ్చయించింది.

ఈ చెరువులను బాగుచేయడం వల్ల దాదాపు 26 వేల ఎకరాలు సాగులోకి రాగలవని భావిస్తున్నారు.

ధ్యాన లేని సేకరణ విధానాన్ని గురించి కూడా మంత్రివర్గం చర్చించినట్లు తెలిసింది. గ్రామ ప్రాంతాలలో భూసార పరిరక్షణ కార్యక్రమాలను అమలు జరిపే నిమిత్తం వ్యవసాయశాఖ డైరెక్టర్‌కు రూ. 10 లక్షలు మంజూరు చేయడానికి కూడా మంత్రివర్గం నిర్ణయించింది.

సమితి పరిశీలకుల నిస్సహాయ స్థితి

లోక్‌సభలో శ్రీ చవాన్ వ్యాఖ్య

న్యూఢిల్లీ, డిసెంబరు 6: [illegible] నిరసనగా పెద్దఎత్తున [illegible] చేయటం [illegible] మంత్రి శ్రీ వై. బి. చవాన్ నేడు లోకసభలో [illegible]

[illegible] సమితి పరిశీలకులు నిస్సహాయులు [illegible] భారత ప్రభుత్వం [illegible] శ్రీ చవాన్ ప్రకటించారు.

నవ్‌కా చూలో యుద్ధం చైనా సేన నిష్క్రమణ: లోక్‌సభలో చవాన్ వెల్లడి

తాషైంట్ చర్చల సందర్భంగా ఉద్రిక్తత రెచ్చగొట్టాలనే పెకింగ్ ఎత్తు: ప్రధాని వ్యాఖ్య

న్యూఢిల్లీ, డిసెంబర్ 6:

నామ్‌కావూ లోయలో జైనీయులు తెరవడం లేదని కొత్తగా అందిన వార్తలవల్ల తెలుస్తోందని రక్షణ మంత్రి శ్రీ వై. బి. చవాన్ నేడు లోకసభలో చెప్పారు.

డిసెంబరు 2 వ తేదీనుంచి చైనీయులు నామ్‌కావూ లోయనుంచి ఉపసంహరించుకోవటం మొదలు పెట్టారని, గత నూనూంతంలో వారు కొంత బలగంతో ఆ లోయలోకి అక్రమంగా చొచ్చురుకువచ్చారనీ కూడా అయన వివరించారు

ప్రధానమంత్రి (జవహర్‌లాల్) ప్రతిపాదించిన సామాన్య పరిష్కారాలకు ప్రజాభిప్రాయం సూచించిన [illegible] లక్షణ మంత్రి [illegible] చేస్తారు. భారత సరిహద్దులో చొచ్చుకుపోవటం [illegible] ఏర్పరచారని, వారు ఆ [illegible] పరిస్థితి [illegible] అని శ్రీ చవాన్ వివరించారు. "1962 లో చేసిన పొరపాటు మళ్లీ మరల చేయదలచుకోలేదు. మన పరిధి [illegible] లేని ప్రాంతాలలోకి చైనీయులు అక్రమంగా ప్రవేశించడానికి ప్రయత్నించడమే కాకుండా, రెచ్చగొట్టడం ప్రాంతాలలో భారతదేశం ఒక్క తీసుకోవాలి." అని అయన వివరించారు.

చైనా, పాకిస్తాన్‌లు కొంతకాలంగా సహకరిస్తూ అయి భారత దేశానికి వ్యతిరేకంగా వ్యవహరిస్తున్నాయని శ్రీ చవాన్ అన్నారు

"భారత దేశాన్ని కన్నించి, దాని సైన్యమంతా ఉత్తర సరిహద్దులోనే కట్టుబడిపోయేట్టు చేయాలని చైనా భావిస్తోంది. దేశాన్ని ఎటు పాకిస్తాన్ మీద పన్నిడి తెచ్చి, భారత్

(మిగతా 5 వ పేజీలో)

పాత చట్టం ప్రకారం భూమిశిస్తు వసూలు

రాష్ట్రప్రభుత్వానికి అడ్వకేట్ జనరల్ సలహా

("ఆంధ్రపత్రిక" ప్రతినిధి) హైదరాబాదు, డిసెంబరు 6

1962 అదనపు భూమిశిస్తు సదింపు చట్టంలో అమలు కావలసిన భాగాలు హైకోర్టు తీర్పువల్ల రద్దు అయిన కారణంగా, పాత చట్టాల ప్రకారమే భూమిశిస్తును వసూలు చేయవలసిందని, రాష్ట్ర అడ్వకేట్ జనరల్ ప్రభుత్వానికి సలహా యిచ్చినట్లు విశ్వసనీయంగా తెలుస్తున్నది.

ఆంధ్ర ప్రాంతంలో భూమిశిస్తు స్థిరపరచటం లేదనటంవల్ల వీర్పడే ఎరిగాలను గురించిన తమ తుది నిర్ణయాన్ని న్యాయమూర్తులు ప్రకటించక పోయినా (కోర్టులో అధికోపిందు జరిగిన 1962, 22, 23 చట్టాలు) 1962వ సంవత్సరం 22వ చట్టంలోని 10వ అధికరణం కొంగించిన అయిదు చట్టాలు అమలు కాగల పని వారు అభిప్రాయపడి ఉండక పోయినట్టు పని అడ్వకేట్ జనరల్ ప్రభుత్వంతో చెప్పారు.

సవాలు చేయబడిన చట్టంలోని 3, 4, 5, అధికరణాలే గాక, పదవ అధికరణాన్ని, దానితోనూ అనుబంధ్య ఏర్పాట్లు చెల్లనివని న్యాయమూర్తులు అభిప్రాయపడ్డారు.

"సమస్యలు ఉన్న చట్టం ప్రకారం భూమిశిస్తు వసూలు చేయటానికి ప్రస్తుతం కోరుకుతున్నవి అన్నింటిలో ఉన్నట్లు వాకు గోచరించటంలేదు." అని అయన ప్రభుత్వంతో చెప్పారు.

పాకిస్తాన్‌తో స్నేహ సంబంధాలకు కృషి

చిత్తశుద్ధితో ప్రయత్నిస్తే ఎట్టి అడ్డంకులైనా ఎదుర్కొనగలమని రాష్ట్రపతి ఉద్బోధ

బెంగుళూరు, డిసెంబరు 6:

ప్రస్తుత తరుణంలో సంయమనాన్ని కోల్పోవలదని, పాకిస్తానీలు మన మిత్రులనీ, నిరాశపడ్డ, అపోహలవల్ల విడిపోయిన్నటికీ శతాబ్దాల తరబడి వారితో కలిసి జీవించవలసి వున్నదన్న సంగతి గుర్తెంబాలనీ, రాష్ట్రపతి రాధాకృష్ణన్ నేడు ప్రజలనుద్బోధించారు.

"మనమధ్య ఎంతకాలం పట్టి అడ్డంకి చైనా జరుగుతుంది." అన్నారాయన.

"మనమధ్యలోనూ, పరస్పరంలోనూ, సహకారాలతోనూ మనకు విశ్వాసం ఉండాలి. ఆ విశ్వాసం ఉంటే, ప్రస్తుతం ఎదుర్కొన్న విక్కట్టు అధిగమించి, శుభప్రదమైన ప్రదేశంలో అడుగుపెట్టగలం" అని అయన చెప్పారు.

బెంగుళూరులోని ఇంజనీరింగ్ విద్యార్థి విద్యాలయం ప్రథమ స్నాతకోత్సవంలో ప్రసంగిస్తూ, "మన స్వాతంత్ర్యాన్ని కాపాడ్డానికి మనం ఎదుర్కొంటున్నామని రాష్ట్రపతి అన్నారు. సిద్ధాంతాలు, పరిశ్రమ, శాంతియుతమైన పద్ధతులు అవలంబించి మనం యుద్ధాన్ని ఆపగలమని అన్నారు.

"శాంతి చర్చలు జరుపుతున్నప్పుడు పరస్పర ప్రభుత్వమూ పిలుచుకోలేదు" అని రాష్ట్రపతి అన్నారు.

మన సిద్ధాంతాలు ఇతరులపై రుద్దటం పిలుచుకోవడానికి ఎంతో ప్రయత్నించి, అంతే అంత మాత్రంచేత అంతర్జాతీయ, ఆత్మగౌరవాన్ని అవకాశం ఉన్నదని అర్థంకాలేదు, రాష్ట్రపతి రాధాకృష్ణన్ అన్నారు. ఈ ప్రదేశంలో మనం ఏ విషయంలో స్వేచ్ఛగా ఉండే వీలు లేదనీ, మనలను మనంతన్న సంఘటనను అధిగమించేయటం, పాకిస్తాన్‌లో ఒక ప్రజానాళ్ల సాధించినట్లుగానే మనం కృషి చేస్తున్నామని అయన చెప్పారు.

యుద్ధాలలో విజయం సాధించినవారు మన ప్రజలకు ఆదర్శులే అయినప్పటికీ యుద్ధాలను అధిగమించినవారు మరింతగా ప్రశంసార్హులని అయన అన్నారు.

సభకు, గవర్నర్ శ్రీ వి. వి. గిరి అధ్యక్షత వహించారు. ముఖ్యమంత్రి శ్రీ నిజలింగప్ప తదితర మంత్రులు హాజరైనారు.

నగవిద్రోహుల చర్యలు

"ఫిజో" పాల్గొనరని అస్సాం ముఖ్యమంత్రి వెల్లడి

షిల్లాంగ్, డిసెంబరు 6—నాగ వేర్పాటువాదుల నాయకుడు ఫిజో ఈ దశలో శాంతి చర్చలలో పాల్గొనడల్లా జరుగుతుందని విద్రోహ నాయకులు తమ అభిప్రాయాన్ని శాంతి సంఘానికి అందజేసినట్లు, అస్సాం ముఖ్యమంత్రి శ్రీ చాలిహా, ఇక్కడ పత్రికా విలేకరులతో చెప్పారు.

నాగా శాంతి సంఘం సభ్యులు కూడా అయిన శ్రీ చాలిహా గత వారంలో విద్రోహ నాగులతో చర్చలు జరిపారు. ఆయన మళ్లీ ఇక్కడనుంచి ఢిల్లీలో జరిగిన లక్ష్యసమావేశానికి మోటారులో వెళ్లారు.

ఖుజారి లోకసభలో ప్రధాని శాస్త్రిగారి విద్రోహ నాగ నాయకులతో చర్చలు జరుపుతుంటే పిలుపుతుందేమో తాము తెలుసుకుంటామని శ్రీ చాలిహా చెప్పారు. చర్చలకు స్థల నిర్ణయం భవిష్యత్ సమస్యలపై ఆధారపడి ఉన్నదని అయన చెప్పారు.

నాగా విద్రోహులు శ్రీ శాస్త్రిగారి కన్నుకోవాలనే ఆశ్రిత చూపుతున్నారని అస్సాం ముఖ్యమంత్రి ప్రకటించారు. నాగ విద్రోహులు తమ తాము ఇంతవరకు ఆయుధ యుద్ధ విరమణలో ఉల్లంఘనలు తెలియజేసి ఇట్టి లక్ష్యం చర్చలు శాంతిచర్చలకు ఆటంకాలు కాగలవని చెప్పి ఉంటామని శ్రీ చాలిహా అన్నారు.

చైనీయుల హింసకు తాళలేక టిబెట్ భిక్షువుల ఆత్మహత్య

పంచన్ లామా పక్షాన ప్రతిరేకంగా కుట్ర జరుగుతున్న సూచన

న్యూఢిల్లీ, డిసెంబరు 6:

పంచన్ లామాను బహిరంగంగా హింస చేయమని టిబెట్ లోని చైనా అధికారులు బలవంతపెట్టిన సందర్భంలో టాషిల్ హున్పోకి పీఠంలోని కొందరు బౌద్ధ భిక్షువులు యిటీవల ఆత్మహత్య చేసుకొన్నట్లు తెలుస్తున్నది.

ఖాలలోని ప్రజానీకంలోని చాలామంది అయ్యలకుమారుడు అందిన వార్తల ప్రకారం పంచన్ లామాను విమర్శించమని లేదా మంచి యుక్తి కిష్టపుడు ఉన్నలాగిలాగ లాగాలను చైనీయులు ఉద్బంధించినట్లు తెలుస్తున్నది.

పంచన్‌లామాను వ్యతిరేకంగా ప్రజలు, "రాక్షసి" అని ఇంకేమంటున్నారో చైనీయులు బలవంతపు సంకేతాల ఉద్యమం మొదలుపెట్టినట్లుగానే తెలుస్తున్నది.

చైనీయుల ఘోరాలను భరించలేక ప్రజలు పిఠాపై అను తమ నిరసనలను నమోదు చేస్తున్నారు.

టిబెట్‌లోని ప్రజలు నిరసనలు అనేక మైన పీఠితో ప్రయత్నం వెళ్ళుచున్నమాత్రన, అయినను తమ తమ భావాలు వెలిబుచ్చేందుకు గాను ఆందోళనపడ్డారనీ, వీరి మాటలు చాలా చక్కగా విని, అధికారులు చేరవేయటంగూడ జరుగుతున్నదని తెలుస్తున్నది.

టిబెట్‌లాహాసాలోని ఆయిన వార్తలో యిద్దరు శరణార్థులు చెప్పిన మాటలు పేర్కొన్న వివరాలు తెలుస్తున్నది. చైనీయులు యిన్నాళ్ల నుంచి టిబెట్‌లో ప్రజలపై అనుసరిస్తున్న "జాతి బహిష్కరణ" విధానాల ఫలితంగా ఆ దేశంలో మైనారిటీ వర్గాల జనాభా సగానికి సగం తగ్గిపోయిందని తెలుస్తోంది.

టిబెట్‌లోని మైనారిటీ వర్గాల జనాభా 180 లక్షల నుంచి 90 లక్షలకు తగ్గిపోయిందని తెలుస్తోంది.

పాతచట్టం ప్రకారం భూమిశిస్తు వసూలు

రాష్ట్రప్రభుత్వానికి అడ్వకేట్ జనరల్ సలహా

("ఆంధ్రపత్రిక" ప్రతినిధి) హైదరాబాదు, డిసెంబరు 6

1962 అదనపు భూమిశిస్తు సదింపు చట్టంలో అమలు కావలసిన భాగాలు హైకోర్టు తీర్పువల్ల రద్దు అయిన కారణంగా, పాత చట్టాల ప్రకారమే భూమిశిస్తును వసూలు చేయవలసిందని, రాష్ట్ర అడ్వకేట్ జనరల్ ప్రభుత్వానికి సలహా యిచ్చినట్లు విశ్వసనీయంగా తెలుస్తున్నది.

ఆంధ్ర ప్రాంతంలో భూమిశిస్తు స్థిరపరచటం లేదనటంవల్ల వీర్పడే ఎరిగాలను గురించిన తమ తుది నిర్ణయాన్ని న్యాయమూర్తులు ప్రకటించక పోయినా (కోర్టులో అధికోపిందు జరిగిన 1962, 22, 23 చట్టాలు) 1962వ సంవత్సరం 22వ చట్టంలోని 10వ అధికరణం కొంగించిన అయిదు చట్టాలు అమలు కాగల పని వారు అభిప్రాయపడి ఉండక పోయినట్టు పని అడ్వకేట్ జనరల్ ప్రభుత్వంతో చెప్పారు.

సవాలు చేయబడిన చట్టంలోని 3, 4, 5, అధికరణాలే గాక, పదవ అధికరణాన్ని, దానితోనూ అనుబంధ్య ఏర్పాట్లు చెల్లనివని న్యాయమూర్తులు అభిప్రాయపడ్డారు.

"సమస్యలు ఉన్న చట్టం ప్రకారం భూమిశిస్తు వసూలు చేయటానికి ప్రస్తుతం కోరుకుతున్నవి అన్నింటిలో ఉన్నట్లు వాకు గోచరించటంలేదు." అని అయన ప్రభుత్వంతో చెప్పారు.

చవిటి నేలల సాగులో ఇజ్రాయెల్ సహకారం

భారత ప్రభుత్వం వినియోగించుకొనాలని లోక్‌సభలో కృపలానీ, సింహ్వీల విజ్ఞప్తి

న్యూఢిల్లీ, డిసెంబర్ 6: భారత ప్రభుత్వం తమ సంతోషాన్ని ఏడారి దేశంలో వ్యవసాయాభివృద్ధికి, ముఖ్యంగా చవిటినేలలను సాగులోకి తీసుకొనిరావడానికి ఇజ్రాయెల్ సహకారాన్ని వినియోగించుకోవాలని లోక్ సభలో నేడు ఇద్దరు ప్రముఖ ఇండిపెండెంట్ సభ్యులు క్రియాశీలక ఐ. బి. కృపలానీ, ఎల్. ఎమ్. సింఘ్వీలు విజ్ఞప్తి చేశారు.

దేశంలో ఆహార పరిస్థితి గురించి మూడవ రోజున నేడు కూడా లోక్ సభలో చర్చ జరిగింది. ఇజ్రాయెల్ ప్రభుత్వం తమ దేశంలోని ఎడారి ప్రాంతాన్ని సస్యవనంగా తరూరు చేసింది. భారత దేశంలో వ్యవసాయాభివృద్ధికి సహకరించడానికి అది సంసిద్ధమవుతోంది.

లాహ్య కృపలానీ మాట్లాడుతూ, ఇజ్రాయెల్ వ్యవసాయ రంగంలో సాధించిన అభివృద్ధిలో మనం సహకారాన్ని గ్రామీణ సహకార రంగానికి ప్రముఖ పాత్ర ఉన్నదని, దానిద్వారా రైతులకు పని సమస్య, పిత్తనాలు, ఋణసహకారం అందుతాయని అన్నారు.

ఎడారిని సస్యశ్యామలం చేసే పథకాలు విజయవంతంగా అమలు జరిగిన దేశాలలో ఇజ్రాయెల్ ఒకటని డాక్టర్ సింఘ్వీ పేర్కొన్నారు.

నగర్ హవేలీ ఎన్నికలు

న్యూఢిల్లీ, డిసెంబరు 6: నగర్ హవేలీ ప్రాంతానికి ఎన్నికలు జరిపించాలని ఆ ప్రాంత ప్రజలు కోరుతున్నారు. ఆ ప్రాంతానికి ఎన్నికలు జరిపించాలని ఆ ప్రాంత ప్రజలు కోరుతున్నారు. ఆ ప్రాంతానికి ఎన్నికలు జరిపించాలని ఆ ప్రాంత ప్రజలు కోరుతున్నారు.

న్యూయార్క్ ప్రతి మార్కెట్

న్యూయార్క్, డిసెంబర్ 6:	
ప్రారంభం పరి	26.50
ముగింపు ధరి	

కావలెను

ఆంధ్ర యువతి విద్యుత్ వాణిశాల ఎలిమెంటరీ స్కూలు, రాజమండ్రి

విద్యాప్రవీణ కాని, భాషాప్రవీణతాని వున్నవి తెలుగు, సంస్కృతము చెప్పుటకు స్త్రీల గావలెను. స్త్రీల దరఖాస్తులు పంపగలరు.

దరఖాస్తులు ఆలా దినము సంతరించుటకు చివరి తేదీ 15—12—1965 వ తేదీలోపల చేరవలెను. దరఖాస్తులకు బయోడేటా, సర్టిఫికేట్ వివరములు, అంగ్రప్రదేశ్, విజయవాడ—3కు పంపవలెను.

అప్పు సుబ్రహ్మణ్యేశ్వరరావు, మేనేజింగ్ ట్రస్టీ.

సి. పి. డబ్ల్యు. డి. నాగపూర్

హైదరాబాదునందు సెంట్రల్ డివిజన్ — ఇన్ స్టిట్యూట్ నిర్మాణము నకుగాను కండక్టర్ ఉద్యోగం గమనము — 13—12—65 తేదీవరకు ఎన్జిస్కూలర్ ఇంజినీర్, నాగపూర్ సెంట్రల్ డివిజన్, సి. పి. డబ్ల్యు. డి., నాగపూర్ వారికి దరఖాస్తు చేయగలరు. షెడ్యూల్ : పెరుగుతి పనులు— గోడ్లు—కల్వర్టులు. అంచనా మొత్తము : రు. 49658/— టెండరు ఫారము రు. 5/— చెల్లించి 10—12—65 వరకు అందవచ్చును. కండక్టరు అసిస్టెంట్ ఇంజినీర్, హైదరాబాద్ సెంట్రల్ సబ్—డివిజన్ నెం 2, సి. పి. డబ్ల్యు. డి., హైదరాబాదు వారి ఆఫీసులో తెరువబడును. ఇతర వివరములకు 17—11—65 తేదీ 24—11—65 తేదీలుగల ఇండియన్ ట్రేడ్ జర్నల్ చూడవచ్చును. DA-11(943)/65

ఆఫ్‌షోర్ ఫిషింగ్ స్టేషన్, పోర్టుబ్లెయిర్, విశాఖ పట్నం-1.

ఈ స్టేషనుకు చెందిన ఫిషింగ్ వెసెల్స్ ద్వారా ఒడ్డుకు లేదనిన చేపలను కొనుగోలు చేయుటకు మక్కువగల చేపల వర్తకులనుండి కొటేషనులు కోరబడుచున్నవి. ప్రాన్స్, కాట్ ఫిష్, ఇతరరకముల చేపలు, పిర్క్ అండ్ స్కిన్, రెడ్ మరియు యెలోరకముల చేపలు కిలోగ్రాము-ఒకటికి ఖరీదుకు కోట్ చేయవలెను. విజయమొందిన టెండరు రు. 5000/— లు వగుడు సెక్యూరిటీ డిపాజిట్ ప్రభుత్వమునకు ఒక బ్యాంకు గ్యారంటీ కాగలదు. పూర్తి వివరములు స్టేషన్ ఇన్చార్జి డైరెక్టరునుండి ఉ. 10 గంటలనుండి సా. 5—30 గం వరకు పొందవచ్చును.— టెండర్లు డిప్యూటీ డైరెక్టరు వారి 20—12—65 తేది మధ్యాహ్నం 3—00 గంటలవరకు తీసుకొనబడును. ఇతర షరతులు సక్రమముగా పూర్తిగా నింపకుండా సహకార సంస్థలకు ప్రాధాన్య నివ్వబడును. అక్కడ మెంట్రిమోనియల్ లేక ఏ టెండరునయినా నిరాకరించుటకు విశేషాధికారము కలదు. DA-27 (218)/65

భారత వైమానిక దళమునకు ఎర్‌మెన్‌ల ఎన్నిక

భారత వైమానికదళమునకు ఎర్‌మన్‌లుగా ఎన్నిక చేయబడును. వయసు : నమోదు చేయబడు తేదీనాటికి 17 నుండి 20 సంవత్సరములు. అర్హతలు : మెట్రిక్యులేషన్ లేక సమానము. సాంకేతిక వృత్తులకు సైన్సు మరియు లెక్కలు తప్పక చదివి యుండవలెను. శరీర పరిమాణము : ఎత్తు 5' అంతకుమైన, ఛాతీ : 30" ఊపిరి పీలుచునపుడు 32", బరువు : 105 పౌండ్లకు తక్కువ వుండరాదు. దృష్టి, వినికిడి, శరీరారోగ్యము సాధారణ ప్రమాణములో వుండవలెను.

ఎన్నిక : రిక్రూటింగ్ ఆఫీసువద్ద నిర్వహించు తుది పరీక్షలో అర్హులగు అభ్యర్థులు ఈ క్రింది ఒరిజినల్ సర్టిఫికేట్లతో రిపోర్టు రిక్రూటింగ్ ఆఫీసు, ఏర్‌ఫోర్స్ స్టేషన్, బేగంపేట్‌వద్దకు ప్రతి సోమవారం ఉదయం 7—30 గంటలకు స్వంతఖర్చులపై స్వయముగా హాజరు కావలెను. (i) విద్యార్హత తెలుపు సర్టిఫికేట్లు (మెట్రిక్/ఎస్. ఎస్. ఎల్. సి/ఎస్. ఎస్. సి (ii) గవర్నమెంటు ఒక గజిటెడ్ ఆఫీసరుచేగాని లేక హెడ్‌మాస్టర్ లేక ప్రిన్సిపాల్‌చే ధృవీకరించ బడిన "క్యారెక్టర్ సర్టిఫికేటు". అభ్యర్థులను ఈ క్రింది ప్రదేశములలోనికి ఇంటర్వ్యూ/ఎంపిక చేయబడుదురు.

1. ఎంప్లాయ్‌మెంట్ ఎక్స్‌ఛేంజి ఆఫీసు, విజయవాడ : 7 డిసెంబరు, 1965 ఉదయం 10 గంటలు.

2. ట్రావెల్స్‌బంగళా, కోల్కతాహౌజు: 13 డిసెంబరు 1965 ఉదయం 10 గంటలు

3. ఎంప్లాయ్‌మెంట్ ఎక్స్‌ఛేంజి ఆఫీసు, అనంతపూరు : 21 డిసెంబరు 1965 మధ్యాహ్నం 2 గం.లు.

అభ్యర్థులను పరీక్షించుటకు, ఇంటర్వ్యూ చేయుటకు, వైద్యపరీక్ష చేసి పంపుటకు వరకు నాలుగయిదు రోజులు పట్టవచ్చును. అంతవరకు వారుసిద్ధంగా వుండవలెను. తమ స్వంతఖర్చులతో భోజన, వసతి సౌకర్యములు ఏర్పరుచుకొని వుండవలయును. మొదటి రోజున ఎన్నికకాబడిన అభ్యర్థులే తర్వాతిరోజులలో వుండవలెను. DA-1 (176)/65

ఆంధ్రప్రదేశ్ ప్రభుత్వము

టెండరు ప్రకటన

నెం. టి. ఎన్ ఐ. పి. 32/1965-66 వర్కు కార్యాలయము

తెలంగాణా ఇరిగేషన్ ప్రాజెక్ట్ సర్కిల్, నారాయణగూడ, హైదరాబాదు-27 (ఎ పి)

సీలువేసిన టెండర్లు, రిజిస్టరు చేయబడిన కంట్రాక్టర్లనుండి మరియు ప్రసిద్ధిగాంచిన సంస్థల (Firms of Repute) నుండి సూపరింటెండింగ్ ఇంజినీరు, టి.ఐ.పి. సర్కిల్‌వారిచే సా. 3—00 గంటలలోపు ఈ క్రింద ఇవ్వబడిన తేదీన చేరేటందుకు ఆహ్వానింపబడినవి. టెండర్లు అదే దినము సా. 3—30 గంటలకు తెరువబడును. కంట్రాక్టర్లచే సరియైనదిగా నిర్ణయింపబడిన డిజైంట్లు రావచ్చును.

వరుస నెంబరు	పనిపేరు	కంట్రాక్టు పద్ధతి	పనిపూర్తి చేయు కాలము	ధరావతు రొకము	టెండరు పత్రముల విలువ	టెండరు స్వీకరించు తేది	టెండరుపత్రముల అమ్మకపు తేదీలు
1	2	3	4	5	6	7	8
1. కోటెపల్లె ప్రాజెక్టు నిర్మాణము కోటెపల్లె గ్రామము, తాలూకా మహబూబ్‌నగర్, జిల్లా హైదరాబాద్.	LS	టెండరు పనిచేయు కాలము అనగా జనవరి 1966 నుండి జూన్ 1966 & డిసెంబరు 1966 నుండి జూన్ 1967.	రూ. 76,000	రూ. 30—00	15—12—65	10—12—65 నుండి 14—12—65

1. టెండర్లు పైన ఇవ్వబడిన కాలములో ఆఫీసు పనివేళలు తరువాతలో మూపరింటెండింగ్ ఇంజినీరు, టి. ఐ. పి. సర్కిల్, హైదరాబాదునుండి తీసుకొనవచ్చును.

2. టెండరు రుసుము సరిస్థితితోనూ టెండరు ఫారము తరగి ఇవ్వబడును.

సూపరింటెండింగ్ ఇంజినీరు,

హైదరాబాద్—27.11 టి. డబ్ల్యు. డి., తెలంగాణా ఇరిగేషన్ (ప్రాజెక్ట్స్) సర్కిలు.

ఎజెంట్లు కావలయును

ఈ క్రింది ఊళ్ళలో ఆంధ్రపత్రిక, సర్వజన పత్రికల పాఠకులుగా వారి పేరుతో బాధ్యతపై పత్రికలు అమ్మకానికి ఎజెంట్లు కావలెను.

ఊరు :	జిల్లా :
చెరుకుపల్లి	— గుంటూరు
అశ్వారావుపేట	— ఖమ్మం

మేనేజరు, ఆంధ్రపత్రిక

మద్రాసు, ఫ్లాట్ కాలనీ II వ బస్టాపు

దరఖాస్తు నెం. 3336/1965.

ఎం. సి. గుణశేఖర్.

ప్రదేశం : యు. సి. లక్ష్మీపతి, ఆనియన్ మర్చంట్, మార్కెట్ రోడు, పరిమళ్ళ.

రు. 150/ మరియు అద్దెలు రెండు నెలల కొరకు ఇవ్వబడినది. 3336/65 వ ప్రతివాది వారు తిరిగి 16-12-65 న ఉ. 11 గంటలకు II వ బస్టాపు వద్ద పాలకులు ఎదుట హాజరు కావలెను. లేనిచో ప్రదేశ పరిశీలన కొరకు మీ పక్షాన తీర్పు చేయబడును. ఇదే మీకు ఆఖరి నోటీసు.

పి. ఎల్. నాగరాజన్, వారంట్ ఆఫీసర్.

రవి గ్లిజరిన్ సోప్

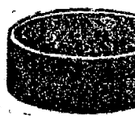

మీ ముఖవర్చస్సును, అందమును పెంపొందించుటకు, మీ శరీరమును ముఖ్యముగా మేనికాంతిని మృదుత్వముగా మంచిగుణమును రవి గ్లిజరిన్ సోపునే వాడండి. కనిపించలేక్కి నిలా వాడదగినది. జిల్లా ఏజెంట్లు కావలెను.

ది న్యూ స్టార్ & కో.,

మద్రాసు - 21

ఫోన్ : 51662

Swastik

సి. పి. డబ్ల్యు. డి. మద్రాసు

ఎగ్జిక్యూటివ్ ఇంజినీర్, పుడ్ స్టోరేజి డివిజన్, సి. పి. డబ్ల్యు. డి., నెం. 12, పాలస్ రోడ్, పంగంబాకం, మద్రాసు—6 వారిచే కింది పనులకు టెండర్లు 16—12—65 తేదీవరకు మీరు కోరబడుచున్నవి.

1. కృష్ణారావుపేట, బెంగళూరుపద్ద గల ధాన్యపు గిడ్డంగి నుండి మంగళం ఎస్టేట్ రోడ్డు వెడల్పుచేయుట. అంచనా మొత్తము : రు. 26979/—

2. కృష్ణారావుపేట, బెంగళూరుపద్ద i, ii మరియు iii దశలగ నిర్మించిన ధాన్యపు గిడ్డంగుల రోడ్లకు 'ప్రెసెర్వేటివ్ కెమికల్ ట్రీటింగ్' రెండవ లేయర్ వేయుట. అంచనా మొత్తము : రు. 36507/—

ఒక్కొక్క అంచనాలకు టెండరు ఫారం ఖరీదు రు. 5—10 కాంట్రాక్టర్ల వివరములకు 1 శాతం డిపాజిట్ 65 శాతం ఇవ్వబడును. మరి వివరములు ఆఫీసులో చూడవచ్చును. DA-11 933/65

మార్కెట్‌ధరలు

హైదరాబాదు

హైదరాబాద్, డిసెంబరు 6 : కె. జయప్రకాశ్‌రావు అండ్ కంపెనీ ఉస్మాన్‌గంజ్ హైదరాబాద్.

1. తెల్ల జొన్నలు	
2. పచ్చ జొన్నలు	
3. పచ్చ జొన్నలు	
4. మక్కలు	100—138
5. కందులు	85—90
6. ఎర్రకందులు (చిన్నవి	75—82
7. పెసలు	85—90
8. మినుములు	79—82
9. అలసలు	
10. శనగలు	145—150
11. ఉలవలు	65—66
12. నువ్వులు	42—53
13. పప్పు	250—300
14. పల్లీలు	180—200
15. తవిడి పప్పు	25—32
16. గోధుమలు	130—140
17. ఎర్ర గోధుమలు	105—110
18. మక్కి గోధుమలు	115—120
19. కనుమలు	103—106
20. నువ్వులు	170—205
21. ఇతర పెసలు చిన్నది.	130—134
22. ఇతరపెసలు పెద్దది	168—170
23. ఆముదాలు	100—105
24. ప్రత్తి గింజలు	70—72
25. మంచినూనె	
26. పెద్ద కందిపప్పు	124—128
27. చిన్న కంది పప్పు	110—118
28. మిరపప్పు	95—103
29. పెసరపప్పు	115—119
30. శనగపప్పు	
31. పిరిపిరపప్పు	100—122
32. అంకపప్పు	
33. ధనియాలు	170—200
34. ఇతరకారం	105—115

వెండి మార్కెట్

హైదరాబాద్, డిసెంబరు 6 : పద్మరాజు రాధాపులుగారి చంద్రయ్య, వెండి బంగారం, నగలు, సిద్ధిదూంబర్ బజార్, హైదరాబాద్, పోస్ట్ నెంబరు 43080

1. వెండి 1 కిలోగ్రాము	రు. 308—00
2. వెండి 10 గ్రాములు	రు. 3—15

మద్రాస్ మార్కెట్

వెండి ధరలు

మద్రాసు, డిసెంబరు 6 :

వెండి కిలోగ్రాం	రు. 316—00
వెండి పది గ్రాములు	రు. 3—20

పేరుశనగనూనె

మద్రాసు గిడ్డంగిది, పిపి లగా 100 కిలోగ్రాములు రేటు రు. 140—00

పేరుశనగికాయలు

బోల్డు మనీలర్	80 కిలోగ్రాములు
కొత్త పిలాణ	రు. 126—00

ఆముదం

100 కిలోగ్రాములు

తిరువతూరు	రు. 280—00

కొబ్బరినూనె

సిలన్ ఎం. ఎస్.	రు. 94—50
లోస్	రు. 93—50
రాజా	రు. 93—50

పేరుశెనగపిండి

72 కిలోల బస్తా రు. 88—50

—:o:—

ఏనాహము

("ఆంధ్రపత్రిక" ప్రతినిధి)

హైదరాబాద్, డిసెంబరు 5—హైకోర్టు న్యాయమూర్తి శ్రీ ఇ. వెంకటేశం తృతీయ పుత్రుడు చి. వెంకట లక్ష్మీనరసింహారావుకు ఏలూరువాసుల చెందిన పుచ్చా పూర్ణచందం మనుమరాలు చి. సౌ. అమృతవల్లికి యిచ్చి ఈ రోజు ఆంధ్ర యువతి సుందరి భవనంలో నైష్ఠికముగా వివాహం జరిపారు.

వివాహానికి గవర్నరు శ్రీ భగవాన్‌రెడ్డి దంపతులు, ముఖ్యమంత్రి శ్రీ కామరాజ్ బ్రహ్మానంద దంపతులు, ఇతర మంత్రులు, న్యాయమూర్తులు, న్యాయవాదులు, పురప్రముఖులు హాజరై, వధూవరులను [illegible]

బందరులో బొంబాయిరవ్వ, మైదా, చక్కెర విక్రయాలు

టోకు వర్తకులు, చిల్లర వర్తకులు, అధికారులవల్ల విచిత్ర పరిస్థితి

(స్వకీయ విలేఖరి)

బందరు, డిసెంబరు 6 : పంచదార కోటా కార్డులమీద మైదా, బొంబాయిరవ్వ, అక్కడ బరు, ఇటలు మామూలుగా ప్రజలు అమ్మకం సరఫరా కాలేదు. తత్ఫలితంగా పిలో మైదా నాని, బస్తానికి రు. 1—50 నై. నూనెను చీరలు అమ్మకాలలో కొనుగోలు పరిస్థితి వచ్చింది.

ప్రభుత్వం చిల్లరషాపులకు పంచదార కార్డు లన్నై నిడుగులు పై రెండు మాసాలు సరుకు సప్లయి చేయకపోయినా, హఠాత్తుగా ఎందుకు కారణమేమి దొరకటం పిచ్చిగా వున్నది.

సరి 15 రోజులుగా వీటికి ధరలు నిర్ణయించుటలో అధికారులు శ్రద్ధచూపడం లేదని మార్కెటులో మైదా నిడుదల జరుగడం లేదని ఒక వర్గం అంటున్నారు.

ప్రభుత్వ పర్మిట్లకోసం రిక్వాయిజాలు రు. 1—00 ఖర్చుచేసి తహసీలుదారు కార్యాలయంచుట్టూ తిరిగేకంటే బజారులో—బ్లాకులో కొనటమే సుఖమనేభావం మధ్యతరగతిలో కనిపిస్తున్నది.

ఈ పరిస్థితి గమనించినవారు ప్రభుత్వం ఇకముందు తెప్పించబోవు సరుకుల్నయినా కూడా అదే దుస్థితి ఏర్పడుతుందని ఆందోళనపడుతున్నారు.

పంచదార కోటాలు

బందరులో పంచదార కోటాలు వర్తకులు తీసుకోనందున టోకువర్తకులవద్ద లక్షలాది బరు, ఇటలు మామూలుగా ప్రజలు అమ్మకం సరఫరా కాలేదు. తత్ఫలితంగా పిలో మైదా నాని, బస్తానికి రు. 1—50 నై. నూనెను చీరలు అమ్మకాలలో కొనుగోలు పరిస్థితి వచ్చింది.

ప్రభుత్వం చిల్లరషాపులకు పంచదార కార్డు లన్నై నిడుగులు పై రెండు మాసాలు సరుకు సప్లయి చేయకపోయినా, హఠాత్తుగా ఎందుకు కారణమేమి దొరకటం పిచ్చిగా వున్నది.

సరి 15 రోజులుగా వీటికి ధరలు నిర్ణయించుటలో అధికారులు శ్రద్ధచూపడం లేదని మార్కెటులో మైదా నిడుదల జరుగడం లేదని ఒక వర్గం అంటున్నారు.

ప్రభుత్వ పర్మిట్లకోసం రిక్వాయిజాలు రు. 1—00 ఖర్చుచేసి తహసీలుదారు కార్యాలయంచుట్టూ తిరిగేకంటే బజారులో—బ్లాకులో కొనటమే సుఖమనేభావం మధ్యతరగతిలో కనిపిస్తున్నది.

ఈ పరిస్థితి గమనించినవారు ప్రభుత్వం ఇకముందు తెప్పించబోవు సరుకుల్నయినా కూడా అదే దుస్థితి ఏర్పడుతుందని ఆందోళనపడుతున్నారు.

పంచదార కోటాలు

బందరులో పంచదార కోటాలు వర్తకులు తీసుకోనందున టోకువర్తకులవద్ద లక్షలాది బరు, ఇటలు మామూలుగా ప్రజలు అమ్మకం సరఫరా కాలేదు. తత్ఫలితంగా పిలో మైదా నాని, బస్తానికి రు. 1—50 నై. నూనెను చీరలు అమ్మకాలలో కొనుగోలు పరిస్థితి వచ్చింది.

ప్రభుత్వం చిల్లరషాపులకు పంచదార కార్డు లన్నై నిడుగులు పై రెండు మాసాలు సరుకు సప్లయి చేయకపోయినా, హఠాత్తుగా ఎందుకు కారణమేమి దొరకటం పిచ్చిగా వున్నది.

సరి 15 రోజులుగా వీటికి ధరలు నిర్ణయించుటలో అధికారులు శ్రద్ధచూపడం లేదని మార్కెటులో మైదా నిడుదల జరుగడం లేదని ఒక వర్గం అంటున్నారు.

ప్రభుత్వ పర్మిట్లకోసం రిక్వాయిజాలు రు. 1—00 ఖర్చుచేసి తహసీలుదారు కార్యాలయంచుట్టూ తిరిగేకంటే బజారులో—బ్లాకులో కొనటమే సుఖమనేభావం మధ్యతరగతిలో కనిపిస్తున్నది.

ఈ పరిస్థితి గమనించినవారు ప్రభుత్వం ఇకముందు తెప్పించబోవు సరుకుల్నయినా కూడా అదే దుస్థితి ఏర్పడుతుందని ఆందోళనపడుతున్నారు.

రక్షణ నిధికి మంగళసూత్రం

మార్కాపురం, డిసెంబరు 5: యం. టి. రామారావు బృందం వారు రక్షణనిధి మహాయజ్ఞానికి తమ మంగళసూత్రాలు సమర్పించి ఇక్కడకు వచ్చినప్పుడు ఒక పేదవితంతువు తన పేనుకు కార్మికుడుగా పనిచేసే కార్మిక మహిళకు మంగళసూత్రాలు బహుమతి ఇచ్చివేసింది. ఒక వృద్ధుడు బంగారుపతకం మెడలోనుండి ఇచ్చివేశాడు. ఒక అంధురాలు బట్టలు—రెండు—అయిదు రూపాయల నోట్లు దండగా గ్రుచ్చి, ప్రేక్షకులపాయంలో వేదిక మీదకు వచ్చి శ్రీ రామారావుగారికి చేశారు. (స్వ. వి.)

ఆలయాభివృద్ధికై మద్యనిషేధం రద్దు చేయాలి

శాసనసభలో సూచన

("ఆంధ్రపత్రిక" ప్రతినిధి)

హైదరాబాద్, డిసెంబరు 4—రాష్ట్ర ప్రభుత్వం తన పాత పంథాని అభివృద్ధి పరచుకోవాలనీ, మద్యనిషేధాన్ని రద్దు చేయటం ఇందుకు ఉత్తమమైన మార్గమనీ కమ్యూనిస్టు సభ్యుడు శ్రీ ఎన్. ప్రసాదరావు ఈ వేళ శాసన సభలో ప్రణాళికపై చర్చ ప్రారంభిస్తూ సూచించారు.

ప్రణాళిక పథకంలో చేపట్టబోయేదేమంటు ప్రభుత్వం ఇతోధికంగా జరుగుచేసే పత్రా సంపాదించుకోవాలని కూడా ఆయన కోరారు.

వ్యక్తిపై ఆధార పడటాన్ని కలుగుచేశ నికి స్వాతంత్ర్యం వచ్చింది అగడుగూ పని నిమ్మనే ఉన్నా, అట్టలాది ఉన్నత అపార ధాన్యాలు దిగుమతి చేసుకుంటూ అమెరికా మీద ఆధార పడటాన్ని బట్టి, అపార మవ్వ సరు పరిష్కరించటంలో ప్రభుత్వం ఎంత మందకొడిగా పని చేస్తున్నదో సూచిత మవుతోందని శ్రీ ప్రసాద్‌రావు అన్నారు.

నాగార్జునసాగర్ ప్రాజెక్టుపై కేంద్రం చేయాలని తాము చేసిన సూచనను ఆయన పురస్కరించారు. ఈ ప్రాజెక్టుకు సంబంధించినంతవరకూ మరం కోరినంతా వర్తించటంలో రాష్ట్ర ఆర్థిక మంత్రి డాక్టర్ టి. చెన్నారెడ్డి ఎలా ప్రకటించారో అటువంటి అర్థం కావటం లేదని కూడా అన్నారు.

గతం జరిగిన కేటాయింపులలో బదు కారం లగ్గిమంటిదా పబ్లిక్ పర్పస్ శాఖ నిర్మిత అన్నవిలను సాధించుకుంటూ వెలు బడిన వార్తను ప్రస్తావించి, విజిలెన్స్ శాఖ లో కూడా ఈ పద్ధతిని ప్రవేశపెట్టాలని ప్రయత్నించవచ్చునని ఆయనఅన్నారు. ప్రణాళికపై చర్చ రేపు కొనసాగుతుంది.

అక్రమంగా ధాన్యం రవాణా

ఆరుట్లపద అధికారులస్వాధీనం

(స్వకీయ విలేఖరి)

కర్నూలు, డిసెంబరు 3— తెలంగాణా జోనరోని నిజామాబాద్‌గార్ జిల్లాలందు దాటుగా పెద్ద బస్తాల పట్టు అక్రమంగా సరఫరా కొన్నారు. తాలూకా సప్లయ్ కంట్రోలర్ (ఆరుట్ల) గారుగారికి కృష్ణా జిల్లా అలగెల ద్వారా తెప్పించి పెట్టగలంటో తహశీల్ దారు శ్రీ ఎ. సాలమన్ వారిని స్వాధీనం చేసుకొన్నారు.

అయితే ఆ పట్టు బస్తాలు యజమానులు పేర్లు ఇంకనూ మీరు తెలుపలేదు. లంచమిచ్చి స్వేచ్ఛ రెమ్మ్యా అక్రమాల స్వాధీనంలో వున్నాయి. జిల్లా అధికారులు దర్యాప్తు చేస్తున్నారు.

కర్నూలు జిల్లానుండి మైసూరు రాష్ట్రానికి అక్రమంగా ఆహార ధాన్యాలు పోకుండా గట్టి ఏర్పాట్లు చేస్తున్నట్లు జిల్లా కలెక్టరు అపీసరు శ్రీ వి. సూర్యనారాయణమూర్తి జిల్లాలో దాదాపు 28 మేర అన్నపు పట్టు నిలువచేస్తున్నట్లు కూడా ఆయన చెప్పారు.

జిల్లాలో అవాస్తవిక కారణంగా ఈ సంవత్సరం ఆహార ధాన్యాల ప్రత్యామ్నాయాలు వాడ జాగ్రత్తగా జరుగుతుందని కూడా అన్నారు.

పాలు నీళ్లు కలిపికి సంవత్సరం శిక్ష

తణుకు, నవంబరు 30: తణుకు అడిషనల్ మున్సిఫ్ మేజిస్ట్రేటు శ్రీ జె. వేణుగోపాలరావు ఈ నెల 24 వ కల్తీ పాల నేరంనకుగాను నరసాలపేట్టి మార్వారావు అనే వారికి 1 సం. రం జైలు శిక్ష విధించారు.

చరఖా వడికేవారి కనీస వేతనం పెంపు

("ఆంధ్రపత్రిక" ప్రతినిధి)

హైదరాబాద్, డిసెంబరు 5— అఖిల భారత ఖాదీ, గ్రామోద్యోగ కమిషన్‌వారు మామూలు చరఖాపై పనిచేసే వారికి కనీస వేతనం ఒక రూపాయికి పెంచాలని నిర్ణయించారు.

1966, జనవరి 1 నుంచి ఈ కనీస వేతనం అమలు చేయటానికి కూడా వీరు తాత్కాలికంగా నిర్ణయించారు.

ఈ నిర్ణయం, రాష్ట్ర ఖాదీ బోర్డు అధ్యక్షులు శ్రీ అనగాని భగవంతరావు వెల్లడి చేస్తూ, కొందరు మధ్యలు, దేశం వృద్ధి చేయటంవలన ఇద్దరు ఖరీదు పెరుగుదల అభిప్రాయం వ్యక్తం చేశారని, అందుచేత, కనీస వేతనం అభివృద్ధి చేయటంవలన కలిగే పరిణామాలు వివరించి, సమస్యను పరిష్కరించటానికిగాను ఒక చిట్టి ఉపసంఘాన్ని నియమించటం జరిగిందని తెలియచేశారు.

సభలు - సమావేశాలు

ఆంధ్రప్రదేశ్ ఎం. బి. టి. కంపెనీ ఎంప్లాయీస్ యూనియన్ (ప్రజా మజదూర్ సభ) 7 వ తారీఖు మధ్యాహ్నం 3 గంటలకు విజయవాడలోని ఆంధ్రరత్న భవనంలో జరుగుతుంది. శ్రీ జి. సంజీవరెడ్డి అధ్యక్షత వహిస్తారు. కార్మికశాఖామంత్రి శ్రీ బి. వి. గురుమూర్తి ప్రారంభం చేస్తారు.

రాష్ట్ర వార్తలు

బియ్యం దిగుబడి పెంపుదల

మిల్లర్లకు శ్రీ పాయ్ విజ్ఞప్తి

(స్వకీయ విలేఖరి)

కాకినాడ, డిసెంబరు 6—ఇప్పటి బియ్యం మిల్లులలో అరుదిన యంత్రాలను అమర్చి బియ్యం దిగుబడి పెంచవలసి తగిన కృషి చేయవలసి కేంద్ర ఆహార కార్పొరేషన్ అధ్యక్షులు శ్రీ టి. ఎ. పాయ్ ఇక్కడ ఆదివారం పశ్చిమ గోదావరి, కృష్ణా, జిల్లాల మిల్లర్ల సమావేశంలో ప్రసంగిస్తూ విజ్ఞప్తి చేశారు.

పనులకు శిక్షణ ఇచ్చి, పదోతి పనులను నియోగించుకొని, పాలిష్ తగ్గించి బియ్యం నాణ్యం పెంచి, బియ్యాన్ని ప్రచారీకరించి, పర్చేసులు పెంచాలని, సూర్యుడిని స్థిరపరచాలి, భారతను ఆటంపోలో వుంచాలని కూడా శ్రీ పాయ్ పిలిచి విజ్ఞప్తి చేశారు.

బియ్యం మిల్లర్ల ప్రతినిధులు శ్రీయుతులు అడుసుమిల్లి సుబ్బారావు (కృష్ణా) ధర్మారావు (పశ్చిమ గోదావరి), వై. నారాయణమూర్తి (తూర్పు గోదావరి), గార్లు ఆహార కార్పొరేషన్ అధ్యక్షులు శ్రీ టి. ఎ. పాయ్‌ని కలుసుకొని మిల్లర్లు ఎదుర్కొంటున్న సమస్యలు వివరించారు. వీటిని సానుభూతితో పరిశీలించగలనని శ్రీ పాయ్ వాగ్దానం చేశారు.

రోడ్లమరమ్మతుకు ఇచ్చిన సొమ్ము వద్దన్న సమితి

ఏలూరు, డిసెంబరు 2: పశ్చిమ గోదావరి జిల్లా పరిషత్తువారు (స్థానిమా సంఘం) తమకు ప్రభుత్వం వద్ద నుండి వచ్చిన వరద గ్రాంటులో నుండి రు 60 వేలు, చింతలపూడి పంచాయతీ సమితి వారికి మంజూరు చేశారు. ఈ సొమ్ము రావికంపాడు—వాకలపూడి, బండివారిగూడెం—తీగలపల్లి, హరిజనవాడ—చింతలపూడి, కాటంరెడ్డిపల్లి రోడ్డుల మీద ఖర్చు చేయవలసిందని తీర్మానించారు. ఈ రోడ్డు మీద సమితి వారు గత 6 సం వత్సరాలలోను ఏమీ ఖర్చు చేయని కారణంగా పరిషత్తు వారు ఈ రోడ్డును ఎన్ను కొన్నారట. కాని పంచాయతీ సమితివారు, ఈ సొమ్ము తమ యిచ్చు వచ్చిన రోడ్డు మీద ఖర్చు చేసేయకు అనుమతిస్తే టపయోగించుకుంటామని, పరిషత్తు వారు నిర్ణయించిన రోడ్డు మీదనే ఖర్చు చేయవలసి నట్లయితే అవసరం లేదని తిరగొట్టారు. (స్వ. వి)

కొత్తపేటలో నేత్ర చికిత్సా శిబిరం

కొత్తపేట, డిసెంబరు 4—ఇండియన్ కాస్ట్ క్రాఫ్ సొసైటీ (గోదావరి సెంట్రల్ జిల్లా (బ్రాంచ్) పరిధిలో అధ్యక్షులు ఈ నెల 10 వ తారీఖునుండి పదిరోజులపాటు కొత్తపేట సత్రములో నేత్ర చికిత్సా శిబిరం నిర్వహిస్తారు. సర్జెయిన్ నాయకులు, నేత్ర వైద్య నిపుణులు డాక్టర్ వెంటి సూర్యనారాయణగారు కంటి రోగులను పరీక్షించి, నుదురున శుక్లాలను తీయటం నేత్ర వైద్యంలో అవసరమైన సందర్భములో ఆపరేషన్ చేయటం మొదలగు చికిత్సా కార్యక్రమం నిర్వహిస్తారు. బీదలకు ఉచిత ప్రత్యేక సదుపాయాలు ఏర్పాటు చేయబడ్డాయని అధ్యక్షులు శ్రీ లింగాల సూర్యనారాయణ తెలియచేస్తున్నారు.

బంగారం బాండ్లలో ద్వారకా తిరుమల పెట్టుబడి

ఏలూరు, డిసెంబరు 2 : ప్రధానమంత్రి శ్రీ లాల్‌బహదూర్‌శాస్త్రి హైదరాబాద్ వచ్చినపుడు వారికి ద్వారకాతిరుమల దేవస్థానం తరపున బంగారుబాండ్లలో పెట్టుబడిక్రింద 3600 గ్రాముల బంగారాన్ని సమర్పించ దలిచామని, దేవస్థానం మేనేజింగ్‌ట్రస్టీ శ్రీ ఎస్. వి. ఆర్. జి. సత్యనారాయణ ఈమధ్య దేవస్థానం సందర్శించిన దేవాదాయశాఖ కమిషనర్ శ్రీ జి. నారాయణచెట్టి తెలియచేశారు. (స్వ. వి.)

గుంటూరులో సినిమా పాటల పోటీలు

గుంటూరు, నవంబరు 30 : గుంటూరు ఫిలింఫ్యాన్స్ అసోసియేషన్ చతుర్థ వార్షికోత్సవాలు డిసెంబరు 26 వ తేదీన జరుగుతాయి. ఆలోజు తెలుగు, హిందీ సినిమాపాటల పోటీలు నిర్వహించటానికి నిశ్చయింపబడింది. ఈ పోటీలలో ఉత్తీర్ణులైన వారికి ప్రథమ, ద్వితీయ బహుమతులు, యోగ్యతాపత్రములు ప్రసాదించ బడుతాయి.

వివరాలకు : ప్రధాన కార్యదర్శి, శ్రీ డి. వి. నాథ్, మెడికల్ కాలేజి బిల్డింగ్స్, గుంటూరు-2.

ఆగమశాస్త్రంలో వెలనాటి అర్చక పరీక్షలు

తెనాలి, డిసెంబరు 4— ఆగమ శాస్త్రంలో వెలనాటి అర్చక పరీక్షలు ఈ నెల 11, 12 తేదీలలో గుంటూరు తాలూకా, తాడేపల్లివద్ద సీతానగరంలో జరుగుతాయని, పరీక్షకు కూర్చోదలుచుకున్నవారు 9 వ తారీఖులోగా శ్రీ శంకర నుంచి ఆనందరావు, సీతానగరం, తాడేపల్లి పోస్టు, గుంటూరు తాలూకా చిరునామా తమ పరిధాలను పంపాలని ఆంధ్రప్రభుత్వ వెలనాటి అర్చక పరీక్షాధికారి శ్రీ ఆ మంచి పీరరాఘవయ్య తెలియచేస్తున్నారు.

ఆంధ్ర నాటక కళాపరిషత్తు 24 వ వార్షిక మహోత్సవాలు 9, 10, 11, 12 తేదీలలో హైదరాబాద్‌లోని రవీంద్ర భారతిలో జరుగుతాయి.

బందరులో రు. 1 లక్ష ఓసూలు

ఎస్. టి. ఆర్. బృందం కృషి

(స్వకీయ విలేఖరి)

బందరు, డిసెంబరు 3—జాతీయరక్షణ నిధికి నిర్బంధాత్మ నిధికళాకారులు శ్రీ యన్. టి. ఆర్. రామారావు బృందం నేటి నుండి మొదలు ఆదివారం వరకు ఆరు రోజులు ప్రజల వద్ద నుండి రు. 500లు, సెంటు మేరీ విద్యార్థులు రు. 1116 లు, సర్కార్ పాలిటెక్నిక్ రు. 1116 లు, నిమ్మకూరు పాటశాల రు. 1116 లు మరియు 111 బస్తాల ధాన్యాన్ని జిల్లాకలెక్టరుకు యిస్తామని శ్రీ బి. నోరు రాజు హామీ యిచ్చినట్లు శ్రీ యన్. టి. రామారావు వేదికపై చెప్పారు.

పామర్రుకుచెంద

ఆస్పత్రుల పరిసరాల శోచనీయ పరిస్థితి

సభాపతి సుబ్బారెడ్డి ఆందోళన: గ్రామాల్లో వ్యాధులకు మందులు ఇవ్వాలని సూచన

("ఆంధ్రపత్రిక" ప్రతినిధి)

హైదరాబాద్, డిసెంబర్ 4: శాసనసభ సభాపతి శ్రీ బి.వి. సుబ్బారెడ్డి శనాడు సాయంత్రం శాసనసభ్యుల సూచన మేరకు గ్రామ ప్రాంతములు వైద్యాలయ భవనాన్ని ప్రారంభించినప్పుడు కొత్త పనితి గ్రామాలలో కూడా ప్రారంభిస్తున్నామన్నారు. గ్రామప్రజల శ్రేయస్సుకు మొదట వైద్య శాఖకు 38 కోట్ల రూపాయలు కేటాయించి తర్వాత కు. 15 కోట్ల 66 లక్షలకు తగ్గించారని, ఈ ఏడాది ఈ పద్దు క్రింద రు. 175 లక్షలు ఉండగా వచ్చే ఏటికి రు. 70 లక్షలు సూచిస్తే కేటాయించడం చాలదని చెప్పారు. ఈ శాఖమంత్రులు, కొత్త పనితి గ్రామ ప్రాంతంలో వైద్యాలయ స్థాపనతో శాసనసభ్యులు, వారి కుటుంబములకు ఆరోగ్యభాగ్యముల కూడా అవకాశం ఏర్పడుతుందన్నారు.

శాసనసభ సభాపతి శ్రీ బి.వి. సుబ్బారెడ్డి వైద్యశాల మూలభవన ప్రారంభోత్సవం అవకాశము తమకు కలుగినందులకు ధన్యవాదాలు చెప్పారు. 8 ఎంట్రన్స్ క్లాసు ఈ భవనాలు నిర్మించాలని అన్నారు భవనము ఏర్పాటు చేయడంతో వైద్యశాల కొరత తీరినట్లౌతుందని అన్నారు. ఇంతకుపూర్వం అద్దెకు ఒక గదిలో సుంకులు పెట్టి, పశువులతోనిండి వైద్యుడు పనిచేస్తూ ఉండేవారని, అక్కడ రోగుల సంఖ్య 300 నుంచి 400 వరకు పెరిగినదని, అక్కడ నిర్మించిన పెంచవలసి ఉన్నదని సూచించారు. స్త్రీ రోగుల సంఖ్య పెరుగుతున్నదని గనుక వైద్యురాలిని నియమించవలసి మరియు వైద్యురాలిని ఉండేందుకు వైద్యుని భవనాన్ని నిర్మించేందుకు శాసన సభ కార్యదర్శి శ్రీ జి.వి. నాయుడు, ప్రభుత్వాన్ని అభ్యర్థిస్తున్నామన్నారు. పేదలిగా ఈ భవనం పూర్తి చేసేందుకు ఇంజనీరింగ్ సిబ్బందిని అభినందిస్తూ, అదే విధంగా ఉండేట్టు చూడాలన్నారు.

శాసనసభ్యుడు అధ్యక్షుడు శ్రీ గొట్టిపాటి బ్రహ్మయ్య అధ్యక్షత వహించారు.

విద్యాశాఖ డైరెక్టర్ శ్రీ అబ్దుల్ఖాదర్ స్వాగతమిస్తూ శాసనసభ్యుల పాత పనితి గ్రామములందు 1953తో వైద్యాలయము ప్రారంభించి ఇప్పుడు కొత్త పనితి గ్రామాలలో కూడా ప్రారంభిస్తున్నామన్నారు. గ్రామప్రజల శ్రేయస్సుకు మొదట వైద్య శాఖకు 38 కోట్ల రూపాయలు కేటాయించి తర్వాత కు. 15 కోట్ల 66 లక్షలకు తగ్గించారని, ఈ ఏడాది ఈ పద్దు క్రింద రు. 175 లక్షలు ఉండగా వచ్చే ఏటికి రు. 70 లక్షలు సూచిస్తే కేటాయించడం చాలదని చెప్పారు. ఈ శాఖమంత్రులు, కొత్త పనితి గ్రామ ప్రాంతంలో వైద్యాలయ స్థాపనతో శాసనసభ్యులు, వారి కుటుంబములకు ఆరోగ్యభాగ్యముల కూడా అవకాశం ఏర్పడుతుందన్నారు.

శాసనసభ సభాపతి శ్రీ బి.వి. సుబ్బారెడ్డి వైద్యశాల మూలభవన ప్రారంభోత్సవం అవకాశము తమకు కలుగినందులకు ధన్యవాదాలు చెప్పారు. 8 ఎంట్రన్స్ క్లాసు ఈ భవనాలు నిర్మించాలని అన్నారు భవనము ఏర్పాటు చేయడంతో వైద్యశాల కొరత తీరినట్లౌతుందని అన్నారు. ఇంతకుపూర్వం అద్దెకు ఒక గదిలో సుంకులు పెట్టి, పశువులతోనిండి వైద్యుడు పనిచేస్తూ ఉండేవారని, అక్కడ రోగుల సంఖ్య 300 నుంచి 400 వరకు పెరిగినదని, అక్కడ నిర్మించిన పెంచవలసి ఉన్నదని సూచించారు. స్త్రీ రోగుల సంఖ్య పెరుగుతున్నదని గనుక వైద్యురాలిని నియమించవలసి మరియు వైద్యురాలిని ఉండేందుకు వైద్యుని భవనాన్ని నిర్మించేందుకు శాసన సభ కార్యదర్శి శ్రీ జి.వి. నాయుడు, ప్రభుత్వాన్ని అభ్యర్థిస్తున్నామన్నారు. పేదలిగా ఈ భవనం పూర్తి చేసేందుకు ఇంజనీరింగ్ సిబ్బందిని అభినందిస్తూ, అదే విధంగా ఉండేట్టు చూడాలన్నారు.

సుబ్రాయుడు మేయర్ శ్రీ మైనర్ హోదాలో

డిప్యూటీ మేయర్ శ్రీ అర్.కె. కడగోవ్

తాష్కెంట్ చర్చలకు తన సమ్మతిపై శాస్త్రి వివరణ

అమెరికన్ ప్రతినిధులతో ప్రధాని చర్చలు

న్యూఢిల్లీ, డిసెంబరు 5—చర్చలకు అనుకూలమైన, అనువైన వాతావరణం లేక పోయినప్పటికి, తాష్కెంట్ సమావేశంలో అయూబ్ ఖాన్‌తో చర్చలు ఉభయదేశాల మధ్య సంబంధాలను మెరుగు పరుచ్చాయేమోనన్న ఆశాభావంతో తాము తాష్కెంట్ సమావేశానికి అంగీకరించామని ప్రధాని శ్రీ లాల్ బహదూర్ శాస్త్రి నేడు అమెరికన్ కాంగ్రెస్ ప్రతినిధుల బృందం, అయనను కల్సినప్పుడు చెప్పారు.

శ్రీ శాస్త్రి ఈ ప్రతినిధి వర్గానికి భారత సైనికుని వివరిస్తూ శ్రీ జవహర్‌లాల్ నెహ్రూ శాంతి సుస్థిరతకై చేసిపోయిన బాటలోనే తాము కృషి చేశామని, చేస్తున్నామని చెప్పారు. తన పదవిలోనికి రాగానే పొరుగు రాజ్యాలతో సత్ సంబంధాలను మరింత బాగు చేసుకుంటామనుకున్నామని, ఆఖరికి తాము కరాచీ పోయి అయూబ్‌ఖాన్‌తో సదీర్ఘమైన చర్చలకి చేశామని, ఇవి ఈ రెండు దేశాల మధ్య మైత్రి స్థాయిని ప్రారంభిస్తుందని ఆశించాము కాని దురదృష్టవశాత్తు ఈ వైరం వచ్చిందని శాస్త్రి వివరించారు.

రెండు దేశాల మధ్య 'కచ్ రన్' రుదా క్రమబద్ధంచేసిన కూడా సయోధ్యకు శాంతి, యుద్ధ విరమణకు తాము ఆశించామని, బదులు ఈ తరహా కాశ్మీర్‌లోపికి కుట్ర పన్ని యుద్ధం చేయుమనుకున్నది అని అయూబ్ అన్నారు.

కాశ్మీర్‌లో పాకిస్థాన్ చైనా రతి పనియా నిరసనను ప్రధాని చెప్పారు. ఇటీవల చైనా రెండో పేలుడు పాకిస్థాన్, ఇటువంటి ఈ రెండూ మాటలుమాత్రమే చూచాయలుగా ఉల్లంఘించి లేవని అయూబ్ అన్నారు. "అది ఎప్పటి నైతికతకు, యుద్ధం దులను తప్పిస్తుందనుకోవడం, పరిణామ బాగా దెబ్బ తీస్తుందేమో అని భయపడుతున్నాను" అని ఆయన కోరారు.

శ్రీ కె. వాగయ్య (కమ్యూనిస్టు) సుంకులాగు జిల్లాలో చర్చలు, కొన్నిటి ఫలితం గమనించి లేదని అన్నారు. కరువు నివారణకు కల్పిత చర్యలు అవసరమని అయూబ్ అన్నారు.

శ్రీ కె. కాశయ్య (కాంగ్రెస్) ఖమ్మం జిల్లాలో ప్రజల చలనాలు అభివృద్ధిలోకి ప్రభుత్వం వెంటనే అడుగులు కోరారు.

శ్రీ పి. పెద్దులు (కమ్యూ) ఎర్రగుండ జిల్లాలో ఎలి నివారణ తగ్గించాలని, పిల్లలకు పనిచేస్తున్నారని, పిల్లలు భూమిలేక పోయినందుకు ప్రత్యేక కేటాయింపు రెవిన్యూ యివ్వాలని అయూబ్ కోరారు. శ్రీ కె. రాజమల్లు (కాంగ్రెస్) అనిరుద్ధాబాద్ జిల్లాలో పరిశ్రమలు ఎక్కువగా నెల్లూరులో కార్మిక కేంద్రాలలో ఫ్యాక్టరీల్ లేవనంగా పెట్టాలని కోరారు. పిల్లల పేట సరిహద్దు ప్రదేశాలు లభిక ప్రాంతాన్ని పెంచవలసి అయూబ్ కోరారు.

శ్రీ కె. లక్ష్మీ నరసింహారెడ్డి (కాంగ్రెస్) తర్వాతి బుణాలు రైతులకు సరిగా లభించు జయాలని లిఫ్ట్ ఇరిగేషన్ పథకాలు వెంటనే అమలు చేయాలని అన్నారు.

శ్రీ డి. పి. రమణారెడ్డి (కాంగ్రెస్) నెల్లూరు జిల్లాలో సమస్యగా పారిశ్రమ, కనిపించే ఉద్యోగాలకోసం ప్రజలు జిల్లాజిల్లాలు తిండిలేక వెళ్లిపోతున్నారని, ఉపయోగ పెంచడం వారిని ఉపయోగించి అందజేయాలని కోరారు. "అది ఎప్పటి కైనాలకు, యుద్ధం దులను తప్పిస్తుందనుకోవడం, పరిణామ బాగా దెబ్బ తీస్తుందేమో అని భయపడుతున్నాను" అని అయూబ్ కోరారు.

శ్రీ కె. వాగయ్య (కమ్యూ) సుంకులాగు జిల్లాలో చర్చలు, కొన్నిటి ఫలితం గమనించి లేదని అన్నారు. కరువు నివారణకు కల్పిత చర్యలు అవసరమని అయూబ్ అన్నారు.

శ్రీ కె. కాశయ్య (కాంగ్రెస్) ఖమ్మం జిల్లాలో ప్రజల చలనాలు అభివృద్ధిలోకి ప్రభుత్వం వెంటనే అడుగులు కోరారు.

శ్రీ పి. పెద్దులు (కమ్యూ) ఎర్రగుండ జిల్లాలో ఎలి నివారణ తగ్గించాలని, పిల్లలకు పనిచేస్తున్నారని, పిల్లలు భూమిలేక పోయినందుకు ప్రత్యేక కేటాయింపు రెవిన్యూ యివ్వాలని అయూబ్ కోరారు. శ్రీ కె. రాజమల్లు (కాంగ్రెస్) అనిరుద్ధాబాద్ జిల్లాలో పరిశ్రమలు ఎక్కువగా నెల్లూరులో కార్మిక కేంద్రాలలో ఫ్యాక్టరీల్ లేవనంగా పెట్టాలని కోరారు. పిల్లల పేట సరిహద్దు ప్రదేశాలు లభిక ప్రాంతాన్ని పెంచవలసి అయూబ్ కోరారు.

శ్రీ కె. లక్ష్మీ నరసింహారెడ్డి (కాంగ్రెస్) తర్వాతి బుణాలు రైతులకు సరిగా లభించు జయాలని లిఫ్ట్ ఇరిగేషన్ పథకాలు వెంటనే అమలు చేయాలని అన్నారు.

శ్రీ డి. పి. రమణారెడ్డి (కాంగ్రెస్) నెల్లూరు జిల్లాలో ముఖ్యం

ఆహారం అంగం రాష్ట్రాల అం

పరైనవేనని లోక్‌సభలో హెచ్ —24 5—40

కేంద్రంనుండి విశేషంగ

టానికి ధాన్యాల లో ఎక్కువజేసి చెబుతున్నారు ప్రధాని శ్రీ శాస్త్రి ఖండిం

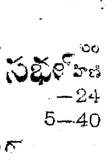

వేటి ఆహార పరిస్థితి గురించి రాష్ట్రాలు పూర్తిగా గ్రహించాయి. దిగుమతులు సులభ్యం కావనేవిషయంగూడ ఆ యా రాష్ట్రాలు గమనించాయి అని శ్రీ హెచ్. సి. మాథుర్ అడిగిన ప్రశ్నకు జవాబుగా శ్రీ శాస్త్రి పేర్కొన్నారు.

రాష్ట్రాలలో ఆహారధాన్యాలలోటు అంచనా కట్టడంలో కొన్ని అభిప్రాయభేదాలువున్నాయి. అలాటి లోటును అరచనాకట్టి, రాష్ట్రాలు కేంద్రం ఒక మొత్తం విషయంలో అంగీకారానికి రావటం కష్టమేమీ కాదు అని ప్రధాని అన్నారు.

ఖచ్చితంగా ఆహారధాన్యాలలోటు ఎంత వున్నదో అంచనా కట్టడంలో కొన్ని యిబ్బందులు వున్నాయి. కొన్ని అభిప్రాయభేదాలు గూడ వున్నాయి. ఈ లోటు 30 లక్షల టన్నులో లేక 40 లక్షల టన్నులు వున్నప్పటికీ అది ఎక్కువలోటు అనే భావించాలి. ఈ లోటు ను భర్తీచేయటానికి ఒక అత్యవసర ఉత్పత్తి కార్యక్రమం చేపట్టుతున్నట్లు ప్రధాని వివరించారు.

ఆహార, రక్షణ రంగాలను పటిష్టం చేయటానికి నిర్దిష్టంగా ఏ యే చర్యలు తైకొనబడుతున్నాయోవివరించవలసిందిగా శ్రీమాథుర్ తమ ప్రశ్నలో కోరారు.

ప్రధానిని ఉద్దేశించి అడిగిన యీ ప్రశ్నకు వచ్చిన అనుబంధ ప్రశ్నలకు అయిదుగురు మంత్రులు సమాధానం చెప్పారు. దేశవ్యవహారాలమంత్రి శ్రీ నందా, రక్షణమంత్రి శ్రీ చవాన్, రక్షణోత్పత్తిమంత్రి శ్రీ భూమన్

చైనా సేనల నిష్క్రమణ

(1 వ పేజీ తరువాయి)

పాక్ పోరాటం కొనసాగేట్లు చూడాలని ప్రయత్నిస్తోంది. ఈ అక్రమ ప్రవేశాలకు ఇదే ప్రధాన రాజకీయ ప్రేరణగా కనిపిస్తోంది.'' అని కూడా ఆయన విశదచేశారు.

శ్రీ హెచ్ వి కామత్ అడిగి ఒక ప్రశ్నకు సమాధానం చెబుతూ, చైనీయుల ముప్పును ఎదుర్కొనేందుకు మరొకవి మహాయుద్ధం అడిగే ప్రశ్నేలేదని రక్షణ మంత్రి చెప్పారు సోవియట్ యూనియన్, తదితర దేశాలు భారత దేశానికి మొత్తం మీద [illegible] ఇంక [illegible] లయితే అది [illegible] వుంది. ఇప్పుడు [illegible] అంతరిక్షంలో సంచరిస్తున్న ఈ వ్యోమనౌకను అంతరిక్షములోనికి పంపనున్న ఇంకో వ్యోమ నౌకను ఒక దాని ప్రక్కకు ఇంకోటి చేరి అనుకొని ఆ అంతరిక్షములో ఒక విభమైన పద్ధతిలో లేక స్థావరాన్ని ఏర్పాటు చేయటానికి కూడా అమెరికా సన్నాహాలు చేస్తున్నది. ఇందుకుగాను డిశంబరు పదమూడున ఇంకో వ్యోమ నౌకను అమెరికా ప్రయోగించనున్నది. ఇది జెమినీ అరు పూర్వం అంతరిక్షయానం చేసివచ్చిన వాల్టర్ షిర్రా, థామస్ స్టాఫర్డ్‌లు ఈ వ్యోమ నౌకలో అంతరిక్షయాత్రకుపూనుకుంటారు అది జయప్రదం అయి ఇప్పుడు ఆకాశిస్తున్నట్లు ఈ రెండు వ్యోమ నౌకలు ఆ అంతరిక్షంలో ఒక దాని ప్రక్కకు ఒకటి వచ్చి అనుకున్న పద్ధతిలో ఏర్పడితే అప్పుడు అది అమెరికాకు గొప్ప విజయం కాగలదు.

ఇట్లా రెండు వ్యోమ నౌకలను చేర్చి అంతరిక్షంలో ఒక స్థావరం వంటి దానిని ఏర్పాటు చేయాలని రష్యా కూడా కృషి చేస్తున్నది. 1963 జూన్‌లో అటువంటిప్రయత్నం కూడా జరిగింది. అంటే అది ఈ స్థావరంఏర్పాటు కోసం పూర్తిగా జరిగిందని అనటానికి లేదు. రెండు వ్యోమ నౌకలను ఒక రోజు రెండు రోజుల తేడాతో అంతరిక్షంలోనికి పంపి వాటిని ఒక దానిని ఇంకొక దాని సమీపానికి తీసుకురావచ్చునన్న పద్ధతికి అప్పుడు అంకురార్పణ జరిగింది ఇట్లా రెండు వ్యోమ నౌకలను చేర్చి అంతరిక్షంలో ఒక స్థావరం

ఏర్పాటు చేయగలిగితే, అందువల్ల గ్రహాంతరయానానికి దండి మందిరం మొదలైనవి వాటి యాత్రకు సుమారు అవకాశం ఏర్పడగలదని శాస్త్రజ్ఞులు భావిస్తున్నారు. ఇప్పుడు అమెరికా తలపెట్టిన ప్రయత్నం సఫలం అయితే అప్పుడు మానవులకి విశ్వ [illegible] ము ఇంకో అడుగు ముందుకు వేసినట్లు ఇతర గ్రహాలలో మానవుని ప్రవేశానికి దారి ఏర్పరిచినట్లు అవుతుంది.

—:o:—

జకర్తా-ఢిల్లీ సంబంధాలు

ఇందోనీసియా ఉపవిదేశాంగ మంత్రితో భారత రాయబారి చర్చలు

జకార్తా, డిసెంబరు 5 : జకార్తాలో 9 కోట్ల [illegible] రాయబారి శ్రీ పి. రత్నం నిన్న ఇండోనేషియా ఉపవిదేశాంగమంత్రి ప్రథమ [illegible] మోద్రాబాటిరా కుసుమో విదార్గోను కలుసుకున్నారు. ఫ్యాకరీ [illegible] ఉభయ దేశాల మధ్య సంబంధాలను గురించి చర్చించారని వేడిక్కడ తెలియజేశారు.

సోవియట్ యూనియన్ పాకిస్తాన్ సంపర్కంలో ఇండోనేషియా చేస్తున్న విగోవిమానాలను పాకిస్తాన్ పంపర్కంలో ఇండోనేషియా [illegible] భాగంగా హైదరాబాద్‌పై పాకిస్తాన్‌ను బలపరిచినప్పుడు, గారం ఏర్పాటు కాగలదుయబర కార్యాలయంపై అవసరమయిన విడిభాగాలతో సహా ఇండోనేషియా జరిపి రాలకుగూడ యీ కర్యాగారం—భారత సంబంధాలు గలదు అని మంత్రి తెలియజేశారు.

ఎలెక్ట్రానిక్స్ పరిశ్రమలో శాంతి పరచేందుకు వినియోగంపై ఇప్పుడు హైదరాబాదులో మహా ఎలెక్ట్రానిక్స్ రాడార్ పరిశోధన కేంద్రం కోరి భారత్ అణు సంస్థ, టాటా పరిశోధన తెలియ సంస్థ కృషి చేస్తున్నాయి.

ఎలెక్ట్రానిక్స్ అభివృద్ధికి ముడిసరుకు ఎంతో అవసరం.

వ్యవసాయదారుల ఆదీనంలో భూమిపై పరిమితిని తొలగించేందుకు, వ్యవసాయాభివృద్ధికి సహకారం ఎక్కువ చేసేందుకు ప్రభుత్వం చర్యలు తీసుకొంటుందా అని శ్రీ కపూర్ సింగ్ ప్రశ్నించారు.

భూసంస్కరణల విషయంలో అవి సమీక్ష జరుగుతున్నదని దేశ [illegible] మంత్రి సమాధానం చెప్పారు. [illegible] పట్ట రీత్యా అమలు దింపబడి [illegible] అమలు జరువాలని [illegible] 3 నుంచి [illegible] న్న అసియా, ఆఫ్రికా, [illegible] దేశాల ప్రజా ఉద్యమం మహాసభలో ప్రాబల్యాన్ని [illegible] మధ్య తీవ్రమైన పెనుగులాట జరుగుతున్నది.

ఈ మహాసభ ఏర్పాటులో చైనా కొంత వ్యతిరేకించింది అయినప్పటికీ కూడా సభ జరిగితీరుతుందని పుష్కలం పడటంతో తమ సమ్మతిని తుది క్షణంలో తెలిపి, ప్రాబల్యం పంపాదించటానికి పెకింగ్ ప్రభుత్వం తీవ్ర యత్నాలు ప్రారంభించింది

ఈ మహాసభ దక్షిణ అమెరికాలోని కొన్ని ప్రజా ఉద్యమాలకు ఆహ్వానం పంపాలని చైనా సూచించింది. అయితే దక్షిణ అమెరికా దేశాల ప్రతినిధులు ఆ సూచనను నిరాకరించారు.

చైనా సూచిస్తున్న ఉద్యమాలు ఆ దేశాలలో లేనేలేవనీ, వ్యక్తులకు మాత్రమే సంబంధించినవనీ, మహాసభ సన్నాహక సంఘం సమావేశంలో అరు దక్షిణ అమెరికా దేశాల ప్రతినిధులు వాదించారు.

ఆసియా, ఆఫ్రికాలోని పెక్కు దేశాల స్వాతంత్ర్యదన ప్రతినిధులు కూడా చేసుకోవటానికి రష్యాయే విమానయాన సౌకర్యం కల్పించింది.

సామ్రాజ్యవాద వ్యతిరేక పోరాటాల సంఘటితం చేయటం ఈ మహాసభ ఆశయం. ఆ లక్ష్య సాధనకై ఆ మూడు ఖండాల సమైక్యత సాధన సంస్థను ఏర్పాటు చేయాలని పెక్కు దేశాలు వాంఛిస్తున్నాయి.

ఇప్పుడున్న ఆసియా, ఆఫ్రికా సమైక్యత సాధన సంస్థను కొనసాగించాలనీ, దక్షిణ అమెరికా దేశాలు వేరే సంస్థను ఏర్పాటు చేసుకోవాలని, ఈ రెండు సంస్థల మధ్య సమన్వయ సంబంధాలను ఏర్పరుచుకోవచ్చునని చైనా వాదిస్తున్నది.

—:o:—

పాక్ సైనిక ప్రభుత్వ పరిపాలనా విధానం

పశ్చిమ పాకిస్తాన్ హైకోర్టు మాజీ న్యాయమూర్తి విమర్శ

ఫరీద్‌కోట, డిసెంబరు 5 : ఆయూబ్—భుట్టో సైనికపాలన న్యాయశాస్త్రం, పౌర స్వేచ్ఛకు భంగకరంగా సాగుతున్నట్లు పశ్చిమ పాకిస్తాన్ హైకోర్టు మాజీ న్యాయమూర్తి శ్రీ హెచ్. లారీ విమర్శిస్తూ, అక్కడ విస్తృతం ఒక్కటే పౌరస్వేచ్ఛ పునరుద్ధరణకు మార్గమన్నారు.

ప్రస్తుతం ఇంగ్లాండ్‌లో స్థిరపడిన ఫరీద్‌కోటలో లోగడ లాయర్‌గా ఉన్న శ్రీఆర్. ఎస్. సింగ్ అనే పాత మిత్రునికి శ్రీ లారీ ఒక లేఖ వ్రాస్తూ, పాకిస్తాన్ ప్రజల హక్కులను పునరుద్ధరణకు, పత్రికా స్వాతంత్ర్యం, వాక్స్వాతంత్ర్యానికి హామీ ఇచ్చిన న్యాయశాస్త్రం, పౌరస్వేచ్ఛ తీర్పులపై లంగిరించేందుకు ప్రస్తుత పాకిస్తాన్ ప్రభుత్వాన్ని ఒత్తిడి చేయాలన్న పాక్ ప్రజల లక్ష్య సాధనలో ప్రమేయంలేని మిత్ర న్యాయవాదుల సహాయాన్ని అభ్యర్థించారు.

సింహావలోకనం:

కాశ్మీర్ పరిస్థితి: కొత్త ఆలోచనలు

శ్రీనగర్‌లో ఇటీవల చెలరేగిన ఆందోళన అణగిపోయిందీన్నర్థం జరగిపోయిందీఅనటానికి ప్రజలు కుమ్మటబడ మీటింగులు ఊరేగింపులు గడుపుకుంటున్నారు. నిజానికి శీతాకాలంలో వారు గడిపే జీవితం ఏమీ ఉండదు—మరీర్థకాలం వారు చైతన్యరహితంగా పడి ఉండవలసి ఉంటుంది.

శ్రీనగర్‌లో జరిగివున్న ప్రదర్శనలలో ఒక వింత లక్షణం ఉన్నది. న్యూఢిల్లీలో, ఇతర రాష్ట్రాలు అందువల్ల కల్పిత విస్మయం ఇప్పటికీ తగ్గలేదు. పాకిస్తాన్ అనుకూలురు, భారత వ్యతిరేకులు యుద్ధ విరమణ అనంతరం చురుకుగా పని చేస్తున్నారు. ఇదే ఇందులోని వింత విషయం. పాకిస్తానీలు పెద్ద పెట్టున చాటుగా కాశ్మీర్‌లో ప్రవేశించినప్పుడు, ఉభయ దేశాల పాయుధ బలాలమధ్య పోరాటం జరుగుతున్నప్పుడు వారు నిర్వ్యాపారులుగా ఉండిపోయారు. అదీ విచిత్రంగానే ఉన్నది.

ఇది ఒక విద్యుత్కరం. అందర్నీ తికమక పెడుతున్నది. అలాగే వెదికిచూస్తే కారణం కనబడకపోదు. కాశ్మీరులో పిడివాదులైన పాక్ అనుయాయులు ఉన్నారు. కాశ్మీరులోని భారత్ నుండి వేరుచేసి దానిని పాకిస్తాన్‌లో చేర్చాలనేది వారి కల. పాకిస్తానీల పతనాన్నిగుర్తించి వారికి తెలిసినంత స్పష్టంగా మరికొన్నిటికి గ్రాహ్యం కాలేదు. పాకిస్తానీల పరాజయంతో వారి భ్రమ వారికి తెలిసి వచ్చింది. పాకిస్తాన్ పరిపాలకులు అటు తమ స్వంత ప్రజలను మభ్యపరచటం తేలికపని కాదన్నారు. కాని కాశ్మీరులోని పాక్ అనుయాయులను అట్లా కన్ను గప్పడం ఎవరి తరంకాదు. అయితే యీ భ్రమతొలగడం పాక్ అనుయాయులను తీవ్రంగాబాధించింది. వారు నిరాశా నిస్పృహలకు లోనైనవారు. వారిలో కోపాగ్ని రగులుకొన్నది. శ్రీనగర్‌లో వారు చురుకు దిగారు. వారు చేయగలిగిన దల్లా ఒక్కటే. చేతగాని శౌర్యాన్నిచూపటం, సెప్టెంబరు చివరవరకూ ఒక పక్షం దినాలపాటు శ్రీనగర్ వీధుల్లో జరిగిన అల్లర్లకు శ్రీ భుట్టో ఐక్యరాజ్యసమితిలో పదర్శించిన శోచనీయమైన దృష్టివర్తనకు సాక్షిమైన పారూప్యం ఉన్నది.

శ్రీనగర్‌లో పాక్ అనుయాయులు శేకడాలు యీ పాత్ర వరుస అల్లర్లు కూడా, [illegible] పాత్రధారి జవు చేశాయి. ఇది ముఖ్య [illegible] కాశ్మీర్‌లో పాకిస్తాన్ అనుయాయులు [illegible] పుట్టిన [illegible] కొద్ది పగరాలకు [illegible] పుట్టినదని, కాశ్మీర్ ప్రజలలో [illegible] ఎంది నివసించే కాశ్మీరు [illegible] గ్రామాలో పాకిస్తాన్ విసేనాలు ఎవ్వరూ లేరని మరొక్కసారి నిర్ధారణ అయింది.

వారి పలుకుబడి తక్కువగా ఉన్నదని చెప్పటం, ఆత్మ సంతృప్తిని పొందాలని చెప్పటం కాదు. జరిగిన విషయాలను తక్కువచేసే మాట టానికి ప్రయత్నించటం కూడా కాదు. ఒక పరిస్థితినిగూర్చి చులకనగా అంచనా వేయటం ప్రమాదకరమైన పక్షంలో దానిని అధికంగా ఎక్కువచేసి అంచించడం కూడా అంతగానే అవాంఛనీయం. ముఖ్యంగా పాకిస్తాన్, విదేశీ వార్తా పత్రికలలో ఒక వర్గం కాశ్మీరు సంఘటనలను గూర్చి మితిమీరిన అతిశయోక్తులను వ్యాప్తిలోకి తెస్తున్న సమయంలో ఇది ఎంత మాత్రం వాంఛనీయం కాదు. ఆందోళన జరుగుతున్నప్పుడు సంభవించిన ప్రాణహాన్నిని గురించి ఇక్కడచెప్పడం తగిఉంటుంది. అప్పుడు మొత్తం అయిదు గురు మరణించారు. ఒక ఇరుకు సందులో కోపోద్రిక్తమైన జన సమూహం కొద్దిమంది కాశ్మీరీ పోలీసులను చుట్టుముట్టినప్పుడు వారు తమ ప్రాణాలకోసం పరుగులాడవలసి వచ్చింది. ఆ సమయంలో పోలీసులు కాల్పులు జరిపారు. ఆ కాల్పుల్లో నలుగురు మరణించారు. వీరితో కూడా మొత్తం అయిదు గురు మరణించటం జరిగింది.

గత విషయంకన్నా ముంటు విషయం ముఖ్యమైనదిఅయితే భవిష్యత్తులో ఎల్లప్పుడూ గతంలోనుండి పూర్తిగా వేరుచేయలేము. గతం నుండి సంక్రమించిన పరిస్థితులను తొలగ బెట్టుకోడానికి కేంద్ర ప్రభుత్వము, కాశ్మీర్ ప్రభుత్వము కూడా నిర్ణయించుకున్నాయి. అందుకు కారణంవుంది

కాశ్మీర్‌లో పాక్ అనుయాయులు ఉన్నట్లే కాశ్మీర్ స్వతంత్రంగా, ఇటు భారత్‌లో గాని, అటు పాకిస్తాన్‌లోగాని చేరకుండా ఉండాలనేవాళ్లు కూడా ఉన్నారు. ఇప్పుడు కాశ్మీర్ భవితవ్యాన్ని గురించి అనిశ్చితమైన స్థితి ఇంకా కొనసాగుతూనే వున్నదన్న భావం తొలగిపోలేదు. ఈ వ్యవహారం పూర్తిగా పైసలు అయిపోయిందని భారత ప్రభుత్వం చెబుతున్న మాటలు ఎవ్వరూ పెద్దగానట్టిచుకొనడంలేదు. భద్రతామండలిలో కాశ్మీర్ పై చర్చలు, స్వరణ్‌సింగ్, భుట్టోలమధ్య జరిపిన కాలక్షేపాలు, పాకిస్తాన్‌లోను, ఇంకా ఇతర దేశాలలోను షేక్ అబ్దుల్లా చర్చలు యీ అన్నింటిమూలంగా శ్రీనగర్‌లో ఎవ్వరూ భారత ప్రభుత్వం చెబుతున్న మాటలను అంతగా మన్నించి ఎక్కించుకోలేదు. ఇటు వంటి కారణాలను పురస్కరించుకోనివున్న యీ అవిశ్వాసకభావం అటు పాకిస్తాన్ అనుకూలురకు, ఇటు స్వతంత్ర కాశ్మీర్ వాదులకు కూడా ప్రోత్సాహ కారణం అవుతుంది. తోపలనుంచి, బయటినుంచి కూడా పత్తిడి అంటూ తెస్తే, ఆ పత్తిడి తగిన మోతాదులోవుంటే, అప్పుడు పంగతి పందర్భాలు మారవచ్చునన్న నమ్మకం ఒకటి వారికి అనేకం వుంటున్నది.

భారతదేశం ఒక కుటుంబం అనుకుంటే అందులోంచి కాశ్మీరును విడదీయ్యాక్కి ఎటువంటి ప్రయత్నాన్ని పొగనివ్వడం అంటూ ఉండదని ఇప్పుడు కేంద్రప్రభుత్వంమొట్టమొదటిసారిగా స్పష్టంగా, నిశితంగా, ఖచ్చితంగా ప్రకటించింది. ప్రకటించిదాన్ని నిలుపుకుంది. భద్రతామండలి నుంచి భారత ప్రతినిధులు నిష్క్రమించటం, తాష్కెంట్ సమావేశంలో ఏ యే అంశాలపై చర్చలు జరపవలసిన వీలు ఉన్నదో ప్రధాని వివరంగా ప్రకటించటం భారతదేశం ఈ కృతనిశ్చయానికి తార్కాణాలు.

ఇంతవరకుఇందుకుభిన్నమైన అభిప్రాయాలు,క్రమంలు లేకపోయినప్పుడుఅభిప్రాయాలు పెట్టుకొని ఉన్నవారి తలలకుక్రమంగాసూతమైన యీ వాస్తవికత ఎక్కుతుందనీ ప్రభుత్వం ఆశిస్తున్నది. ఈ వాస్తవికత అందరికీ బాగా వంట బట్టేట్టు చెయ్యాలనుకూడా ప్రభుత్వం ప్రయత్నం చేస్తున్నది.

కాశ్మీర్‌లో కొన్ని విపరీతమైన రాజకీయ లక్షణాలు, సాంఘిక లక్షణాలు ప్రవర్తిల్లుతూ వున్నాయి. భారతదేశంనుంచి విడిపోవాలనే "వేర్పాటు" వాదం వానిని తమ స్వంత లాభాల కోసం వినియోగించుకో గల్గారు. కాశ్మీర్ ప్రజల మీద స్వారీ చేయగల్గారు. ఇప్పుడు భారత ప్రభుత్వము, కాశ్మీర్ ప్రభుత్వమూకూడా ఆ విపరీత లక్షణాలను త్వరితగతిని తొలగ బెట్టడంలో అధిక శ్రద్ధను చూపిస్తున్నాయి. ఇటీవల శ్రీనగర్‌లో అల్లర్లు జరిగిన సందర్భంలో భారతకు శత్రువులైనవారు అనుచరులు

శ్రీ ఇంద్ర మల్ హోత్రా

విద్యార్థి లోకాన్ని కూడగట్టుకోగల్గి, ఏమో చేయించగల్గారంటే, అందుకు కారణంవుంది. ఈవిద్యార్థులు బతుకునికి కి బ్రతుకై పోయింది. కాశ్మీరులోని భారతదేశంలోని జాతీయఉద్యమం యొక్క ప్రధాన ఆదర్శాలు, మతంతో సంబంధంలేని ఆ ఆదర్శాలయొక్క ముఖ్య లక్షణము—యీ మొదలైన వాటిని గురించి శ్రీనగర్ విద్యార్థులకు ఇసుమంతా కూడా తెలియదు. వారు బక్షీ గులాం మొహమ్మద్ ఏలుబడిలో పెరిగారు. ఆ పరిపాలన భారత్‌ను గూర్చి ఒక చిత్రాన్ని సృష్టించింది. అది యువకులలో ఆదర్శవాదాన్నికాని, ఉత్సాహాన్ని కాని శోకెత్తించకలదికాదు. ఇప్పుడు ఆ పెనుకటి పరిస్థితిని పద్దతిని పూర్తిగా రహితం చెయ్యవలసిన అవసరం ఏర్పడింది. కాశ్మీరులో పాలిక్ ప్రభుత్వం ఏర్పడినప్పటి నుండి ఈ పని జరుగుతుంది.

ఇప్పుడు ఢిల్లీలో ఒక ఆలోచన కొనసాగుతున్నది. ఒక ప్రతిపాదన పరిశీలింపబడుతున్నది. శ్రీ జయప్రకాశనారాయణ, ఆయన మిత్రులు యీ ప్రతిపాదనను తెచ్చి పెట్టారు. వీరు పూర్వం భారత్—పాకిస్తాన్ సామరస్య బృందం పేరుతో చలామణీ అవుతూ వచ్చారు.

కాశ్మీర్ వివాదంలో పాకిస్తాన్‌కు పూర్వం ఏమన్నా ప్రతిపత్తి అంటూ వున్నదేమాగానీ ఇప్పుడు అది పూర్తిగా నశించిపోయింది.కాబట్టి ఇప్పుడు భారత ప్రభుత్వానికి కాశ్మీర్ ప్రజలకు మధ్య చర్చలు, సంభాషణలు కొనసాగాలని వీరు అంటున్నారు. కాశ్మీర్ ప్రజలను కూడ గట్టుకోవాలని, వారిని సమాధానపరచాలని, భారత ప్రభుత్వంవారిని తన ప్రక్కకు త్రిప్పుకోవాలని ఇందు నిమిత్తం అవసరమైతే జమ్మూ కాశ్మీర్ ప్రాంతాలకు, భారత సమాజ్యాలో అంతర్భాగాలుగా ఇప్పుడు అవి అనుభవిస్తున్న స్వయంపాలనాధికారం విస్తృతిని వీరుసూచిస్తున్నారు. ఈ ప్రతిపాదనను తెచ్చిపెట్టినవారు దాపరికం లేకుండా చెబుతున్న విషయం ఒకటి వుంది. ఇప్పుడు కాశ్మీర్ ప్రజలను మన పక్షం చేసుకోవాలి. ముందు పేక్షలను అల్లాటప్పలు బప్పందానికి రావాలి. ఇది ప్రధానమైన విషయం— ఈ మాటను వారు సరుగు పరచడంలేదు.

ఈ ప్రతిపాదనను గురించి ఇంకా అధికార పూర్వకంగా నిర్ణయాలేమీ జరగలేదు. కాని అగ్రనాయకులు మాత్రం దీని విషయంలో మహా జాగ్రత్తగా వుంటున్నారు. జాగ్రత్త చూపుతున్నారని సాక్షిభూతిని లేదనడానికీలులేదు. ఈ ప్రతిపాదనలో గర్భితమైన ఉద్దేశంపట్ల ఢిల్లీకి కొంత సానుభూతివుంది. అయితే భారతప్రజలు, కాశ్మీర్ ప్రజల మధ్య 'అగాధ' ఉన్నట్టు శ్రీ శాస్త్రిగారి ఆయన సహచరులలో ఏ ఒక్కరుకాని ఎప్పుకోరు. అదినిజమే. రాష్ట్రంయొక్క స్వయం పాలనాన్ని విస్తరించడంతో తప్పని సరిగా ఇక్కడ ఒక మంచి పరిష్కారం కుదిరి మన్నుదున్న వాదాన్ని వీరు ఎప్పుకోరు. పేక్ అబ్దుల్లాను, ఇంకా ఇతరులైన జమ్మూ—కాశ్మీరు నాయకులను నిరపధికంగా నిర్బంధంలో ఉంచలేమని ప్రధాని, ఆయన సలహాదార్లు భావిస్తున్నారు. వారితో మాట్లాడి ఒక ఒప్పందంకోసం ఏదో ప్రయత్నం తప్పక జరగవలసి ఉన్నదని దీనినిబట్టి తెలుస్తున్నది. భారత్‌లో అంతర్భాగంగా జమ్మూ—కాశ్మీర్ రాష్ట్రపు రాజకీయ జీవనాన్ని యథాస్థితికి తేవటానికి తేజోవంతం చేయటానికి అవసరమైన పాత్రను ఆ నాయకులు వారి అనుయాయులు నిర్వహించగల విధంగా యీ ఒప్పందం జరగాలి. ఇందుకు షేక్ అబ్దుల్లా, మరియాలా మసూదీ, శ్రీ కరా మొదలైనవాళ్లు భారత్‌లో కాశ్మీర్ అంతర్భాగమని మొట్టమొదట స్పష్టంగా అంగీకరించాలి. ఆ విషయమైన ఎటువంటి ప్రశ్నాలేదు. న్యూఢిల్లీ నాయకులు అంటూ తెస్తే, ఆ పత్తిడి తగిన మోతాదులోవుంటే, అప్పుడు పంగతి పందర్భాలు మారవచ్చునన్న నమ్మకం ఒకటి వారికి అనేకం వుంటున్నది.

భారతదేశం ఒక కుటుంబం అనుకుంటే అందులోంచి కాశ్మీరును విడదీయ్యాక్కి ఎటువంటి ప్రయత్నాన్ని పొగనివ్వడం అంటూ ఉండదని ఇప్పుడు కేంద్రప్రభుత్వంమొట్టమొదటిసారిగా స్పష్టంగా, నిశితంగా, ఖచ్చితంగా ప్రకటించింది. ప్రకటించిదాన్ని నిలుపుకుంది. భద్రతామండలి నుంచి భారత ప్రతినిధులు నిష్క్రమించటం, తాష్కెంట్ సమావేశంలో ఏ యే అంశాలపై చర్చలు జరపవలసిన వీలు ఉన్నదో ప్రధాని వివరంగా ప్రకటించటం భారతదేశం ఈ కృతనిశ్చయానికి తార్కాణాలు.

ఇంతవరకుఇందుకుభిన్నమైన అభిప్రాయాలు,క్రమంలు లేకపోయినప్పుడుఅభిప్రాయాలు పెట్టుకొని ఉన్నవారి తలలకుక్రమంగాసూతమైన యీ వాస్తవికత ఎక్కుతుందనీ ప్రభుత్వం ఆశిస్తున్నది. ఈ వాస్తవికత అందరికీ బాగా వంట బట్టేట్టు చెయ్యాలనుకూడా ప్రభుత్వం ప్రయత్నం చేస్తున్నది.

కాశ్మీర్‌లో కొన్ని విపరీతమైన రాజకీయ లక్షణాలు, సాంఘిక లక్షణాలు ప్రవర్తిల్లుతూ వున్నాయి. భారతదేశంనుంచి విడిపోవాలనే "వేర్పాటు" వాదం వానిని తమ స్వంత లాభాల కోసం వినియోగించుకో గల్గారు. కాశ్మీర్ ప్రజల మీద స్వారీ చేయగల్గారు. ఇప్పుడు భారత ప్రభుత్వము, కాశ్మీర్ ప్రభుత్వమూకూడా ఆ విపరీత లక్షణాలను త్వరితగతిని తొలగ బెట్టడంలో అధిక శ్రద్ధను చూపిస్తున్నాయి. ఇటీవల శ్రీనగర్‌లో అల్లర్లు జరిగిన సందర్భంలో భారతకు శత్రువులైనవారు అనుచరులు

రాష్ట్రంలోపల చీన భాషల అభివృద్ధి

ప్రజల సూచనలు కోరుతూ ప్రశ్నావళి పత్రం జారీ

హైదరాబాద్, డిసెంబర్ 6: ఆంధ్రప్రదేశ్ ప్రభుత్వం ఏర్పాటు చేసిన ప్రాచీన భాషల (సంస్కృతం, అరబిక్, పెర్షియన్) అభివృద్ధి సంఘం, ఈ భాషల అభివృద్ధికి సంబంధించి వివిధ వ్యవహారాలపై ప్రజాభిప్రాయాన్ని కోరుతూ ఒక ప్రశ్నావళిని జారీ చేసేందుకు నిర్ణయించింది. ప్రజలు ఆ ప్రశ్నావళికి తమ తమ సమాధానాలను సంఘం కార్యదర్శికి 1965 డిసెంబర్ ఆఖరులోగా సంపవచ్చును.

ప్రజలు తాము చేసే సూచనలకు కారణాలను కూడా పేర్కొనాలి. ప్రాచీన భాషల విద్యా సంస్థల ప్రధానాధికారులు, తమ సంస్థలలో ప్రతిరూపగతిలోని ప్రాచీన భాషల విద్యార్థుల సంఖ్య, సిబ్బంది జీతాలు, గ్రంథాలయ నడుపాయాలు తెలియజేయాలి. ఆ సంస్థకు అయ్యే ఖర్చు ఎన్నో గ్రాంటులు సూచనలకు జతపరచాలి.

ప్రాచీన భాషలలో అయా ప్రాంతాలలో ప్రజలకు గల అభిప్రాయం, విద్యాసంస్థలలో ఈ భాషల అధ్యయనం మాత్రమే గాక, వాటి ప్రచారానికి తీసుకోవలసిన చర్యలు ప్రాథమిక సెకండరీ, కళాశాలల స్థాయిలో వీటిని ప్రవేశపెట్టవలసివస్తే, ఏ తరగతి నుంచి ప్రవేశపెట్టవలసిన అంశం పేర్కొనాలి. ప్రస్తుతం ఉన్న త్రిభాషా మాత్రం దృష్టిలో పెట్టుకొని ప్రస్తుతం బోధిస్తున్న అంశాలు భాషలకు అదనంగా ఒక ప్రాచీన భాష బోధించవచ్చా? అలా కాదట్లయితే ఇందుకు ఏ అంశం లేదా భాషను తీసివేయాలో తెలియజేయాలి.

ప్రాచీన భాషఅధ్యయనాన్ని సర్దుబాటు చేయవచ్చునేమో పేర్కొనాలి. ప్రాచీన భాషల అధ్యయనానికి ప్రత్యేక పద్ధతి ఏర్పాటు అవసరత ప్రస్తుతం రాష్ట్రంలోని వోకేషనల్ ప్రాథమిక, సెకండరీ పాఠశాలలు, కళాశాలలపై ప్రజలు తమ అభిప్రాయాన్ని తెలియజేయవచ్చును.

ప్రాచీన భాషల ఉపాధ్యాయుల అర్హతల విషయాలు చేపట్టవలసిన మార్పులు, వారి శిక్షణకు తీసుకోవలసిన చర్యలు, ప్రాచీన భాషలభివృద్ధికి కేంద్రం వివిధ ఎదురా ప్రింట యిస్తున్న పథకాన్ని ఈ సంస్థలు ఎంతవరకు ఉపయోగించుకో గలుగుతున్నదీ పేర్కొనవచ్చును.

ప్రాచీన భాషల అభివృద్ధికి ప్రజల సూచనలు తెలుసుకోనేందుకు సంఘం వారు జారీచేసిన ప్రశ్నావళి పత్రం పిందగోనేవారు ఈ దిగువ చిరునామాకు వ్రాయవచ్చును. ఆ పత్రానికి సమాధానాలు, తమ సూచనలు 1965 డిసెంబర్ లభరులోగా పంపాలి.

చిరునామా: శ్రీ సి. సూర్యనారాయణశాస్త్రి, ప్రాచీనభాషల అభివృద్ధి సంఘం కార్యదర్శి, ఇన్‌స్పెక్టర్ లన్ వోకేషనల్ స్కూల్స్, విజయవాడ—4.

బలాలలో ఉన్న విశ్వాసాన్ని ద్యోతకం చేస్తుంది. ఇంతవరకు మనం ఎప్పుడూ ఆత్మరక్షణ చర్యనుగూర్చి మాత్రమే ఆలోచిస్తూ ఉండే వాళ్లం. ఆ అలవాటును మనం విడిపెట్టిన విషయాన్ని కూడా ఈ మార్పు సూచిస్తున్న దేమో.

("స్టేట్స్‌మన్" సౌజన్యంతో)

** దినఫలం **

మాతృ వ్యవహారాలు : డిశంబరు 7 మంగళవారం—తిథి సంచిదికాదు. నక్షత్రం సంచిదికాదు. (గదాయోగం సంచిదికాదు) 8 బుధవారం—తిథి సంచిదికాదు. నక్షత్రం సంచిది.

ప్రయాణాలకు : డిశంబరు 7 మంగళవారం—తిథి సంచిదికాదు. నక్షత్రం సంచిదికాదు. (గదాయోగం సంచిదికాదు) 8 బుధవారం—తిథి సంచిదికాదు. నక్షత్రం సామాన్యం (శుభయోగం సంచిది)

(పర్వ దినము, దుర్ముహూర్తమును గమనించవలెను)

జన్మదినఫలం

డిశంబరు 7— ఇతరుల దృష్టిలో ఈ సంవత్సరం మీకు యోగవంతమైనదే కాని మీకు మాత్రం అంత సంతృప్తికరంగా ఉండదు. అందరూ మీ అభిప్రాయాలకు అనుసరిస్తుంటారు గాని దానివల్ల మీకు ఒరిగేదేమీ ఉండదు. వృత్తి వ్యాపారాల్లో చాలా శ్రమ మీద స్వల్పాభివృద్ధిని సాధించగలరు. వ్యాపారంలో కొంత మంది వ్యక్తులు మిమ్మల్ని నమ్మించి మోసం చేయడానికి ప్రయత్నిస్తారు. ఇప్పుడు మీరు జరిపే వ్యవహారాలవల్ల కొంత డబ్బు చికాకుల్లో పడుతుంది. ఉద్యోగంలో కార్యభారం పెరుగుతుంది. లోగ్యం సామాన్యంగా ఉంటుంది. కుటుంబ వ్యవహారాల్లో జోదాభిప్రాయాలు రావచ్చును. విద్యార్థులు చాలా శ్రమమీద కృతార్థులు కాగలరు.

7-12-1965 మంగళ వారం

శక సం. 1887 మార్గశిరమాసం 16

మేషం

ఆర్థిక వ్యవహారాల్లో అనుకూలమైన మార్పులు వస్తాయి. ఉద్యోగంలో మీ పరిస్థితి సామాన్యంగా ఉంటుంది. కుటుంబ కార్యక్రమాలు నిరాటంకంగా నెరవేరుతాయి

ఆహారం లోటుపై రాష్ట్రాల అంచనాలు

సరైనవేనని లోక్‌సభలో శాస్త్రి పకటన

న్యూఢిల్లీ, డిసెంబరు 6

కేంద్రంనుండి విశేషంగా ఆహారధాన్యాల సరఫరా పొందటానికి ధాన్యాల లోటును రాష్ట్రాలు బుద్ధిపూర్వకంగా ఎక్కువజేసి చెబుతున్నాయనే వాదాన్ని నేడు లోక్‌సభలో ప్రధాని శ్రీ శాస్త్రి ఖండించారు.

నేటి ఆహార స్థితిని గురించి రాష్ట్రాలు పూర్తిగా గ్రహించాయి. దిగుమతులు సులభసాధ్యం కావనేవిషయంగూడ ఆ యా రాష్ట్రాలు గమనించాయి అని శ్రీ హెచ్. వి. మాథుర్ అడిగిన ప్రశ్నకు జవాబుగా శ్రీ శాస్త్రి పేర్కొన్నారు.

రాష్ట్రాలలో ఆహారధాన్యాలలోటు అంచనా కట్టడంలో కొన్ని అభిప్రాయభేదాలువున్నాయి. ఆశ్చర్య లోటును అంచనాకట్టి, రాష్ట్రాలు కేంద్రం ఒక మొత్తం విషయంలో అంగీకారానికి రావటం కష్టమేనా కాదు అని ప్రధాని అన్నారు.

ఖచ్చితంగా ఆహారధాన్యాలలోటు ఎంత వున్నదో అంచనా కట్టడంలో కొన్ని యిబ్బందులు వున్నాయి. కొన్ని అభిప్రాయభేదాలు గూడ వున్నాయి. ఈ లోటు 30 లక్షల టన్నులు లేక 40 లక్షల టన్నులు వున్నప్పటికీ అది ఎక్కువలోటు అనే భావించాలి. ఈ లోటును భర్తీచేయటానికి ఒక అత్యవసర ఉత్పత్తి కార్యక్రమం చేపట్టుతున్నట్లు ప్రధాని స్పష్టపరిచారు.

ఆహార, రక్షణ రంగాలను పటిష్టం చేయటానికి నిర్దిష్టంగా ఏ యే చర్యలు గైకొనబడుతున్నాయో వివరించవలసిందిగా శ్రీమాథుర్ కడు ప్రశ్నలో కోరారు.

ప్రధానిని ఉద్దేశించి అడిగిన యీ ప్రశ్నకు పచ్చిన అనుబంధ ప్రశ్నలకు అయిదుగురు మంత్రులు సమాధానం చెప్పారు. దేశవ్యవహారాలమంత్రి శ్రీ నందా, రక్షణమంత్రి శ్రీ చవాన్, రక్షణోత్పత్తిమంత్రి శ్రీ థామస్ రక్షణ సరఫరాలమంత్రి శ్రీ హాతి జవాబులు చెప్పారు.

ఎలెక్ట్రానిక్స్ పరిశ్రమాభివృద్ధికి తీసుకొనబడుతున్న చర్యలగురించి శ్రీ థామస్ జవాబు చెబుతూ, 1962 లో యీ పరిశ్రమాభివృద్ధికై సూచనలు యివ్వటానికి నియమించబడిన భాటా సంఘం యిప్పటికి 42 తాత్కాలిక నివేదికలు సమర్పించిందనీ, వీటిపై అవసరమైన చర్యలు తీసుకొంటున్నామనీ, త్వరలో తుది నివేదిక అందగలదని తెలియజేశారు.

బెంగుళూరులోని భారత ఎలెక్ట్రానిక్స్ సంస్థలో రక్షణవిభాగం యింతవరకు 8 నుండి 9 కోట్ల రూపాయల విలువగల వస్తువులు ఉత్పత్తి చేసింది.

హైదరాబాద్‌లో ఎలక్ట్రానిక్స్ ఫ్యాక్టరీ ఏర్పాటు

సోవియట్ యూనియన్ సహకారంతో చేస్తున్న మిగ్‌విమానాల నిర్మాణ కార్యక్రమంలో భాగంగా హైదరాబాద్‌లో ఎలక్ట్రానిక్స్ కర్మాగారం ఏర్పాటు కాగలదు. మిగ్‌విమాన నౌకలకు అవసరమయిన విడిభాగాలనేకాక యితర అవసరాలకుగూడ యీ కర్మాగారం వినియోగపడగలదు అని మంత్రి తెలియజేశారు.

ఎలెక్ట్రానిక్స్ పరిశ్రమలో ముడి వస్తువు వినియోగంపై ఇప్పుడు హైదరాబాద్‌లో ఎలెక్ట్రానిక్స్ రాడార్ పరిశోధనా కేంద్రం, భారత్ ఆణు సంస్థ, టాటా పరిశోధన సంస్థ కృషి చేస్తున్నాయి.

ఎలెక్ట్రానిక్స్ అభివృద్ధికి ముడిసరుకు ఎంతో అవసరం.

వ్యవసాయదారుల ఆదేశంతో భూమిపై పరిమితిని తొలగించేయకు, వ్యవసాయాభివృద్ధికి పరిశ్రమలు ఎక్కువ చేసేందుకు ప్రభుత్వం చర్యలు తీసుకొంటుందా అని శ్రీ కపూర్ సింగ్ ప్రశ్నించారు.

భూసంస్కరణల విషయంలో అడపాతడపా సమీక్ష జరుగుతున్నదని దేశ వ్యవహారాల మంత్రి సమాధానం చెప్పారు. ఇప్పటివరకు చట్ట రీత్యా ఆమోదింపబడిన సంస్కరణలు అమలు జరుపాలని నిర్ణయించారు.

—:o:—

సాయుధ దళాల నిధికి విరాళాలు

ప్రధాని శాస్త్రి విజ్ఞప్తి

న్యూఢిల్లీ, డిసెంబరు 6. దేశ మంతటా రేపు జరుగుతున్న సాయుధ దళాల పతాక దినోత్సవం సందర్భంగా ప్రధాని లాల్ బహదూర్‌శాస్త్రి నేడొక సందేశాన్ని యిస్తూ, దేశ ప్రజలు ఈ ఏడాది సాయుధ దళాల నిధికి మరింత ఉదారంగా విరాళాలను యివ్వగలరని తాను ఆశిస్తున్నానన్నారు.

స్వాతంత్ర్యం అనేది జాతికి అమూల్యమైనదని, దానిని పరిరక్షించుకొనేందుకు ఎలాంటి త్యాగం చేసినా చాలదని ఆయన చెప్పారు.

చైనా సేనల నిష్క్రమణ

(1 వ పేజీ తరువాయి)

సాక్ పోరాటం కొనసాగేట్లు చూడాలని ప్రయత్నిస్తోంది. ఈ అక్రమ ప్రవేశాలకు ఇదే ప్రధాన రాజకీయ ప్రేరణగా కనిపిస్తోంది." అని కూడా ఆయన విశదంచేశారు.

శ్రీ హెచ్. వి. కావుత్ అడిగిన ఒక ప్రశ్నకు సమాధానం చెబుతూ, చైనీయుల ముప్పును ఎదుర్కొనేందుకు మరొకరి సహాయం అడిగే అవసరమేదీ లేదు అని రక్షణ మంత్రి చెప్పారు. సోవియట్ యూనియన్, తదితర దేశాల భారత దేశానికి మొత్తం మీద సహాయం చేశాయనీ అయితే అది ఇదమిద్ధంగా ఏదేశానికి వ్యతిరేకంగా చేసిన సహాయం కాదనీ తెల్పారు. సోవియట్ యూనియన్‌తాను ఇస్తానన్న సహాయంపేరే భారత్‌కు ఇచ్చి వేసిందనవచ్చేరు.

అంతకు మునుపు శ్రీ చవాన్, థాగ్లా పర్వత పంక్తి ప్రాంతంలో చైనీయుల అక్రమ ప్రవేశానికి సంబంధించిన వివరాలు తెల్పుతూ, 1965 నవంబరు 28 వ తేదీన సాయుధ చైనీయులు కొంత బలంతో థాగ్లా పర్వత పంక్తి ప్రాంతంలో ప్రవేశించి, పెక్కు చోట్ల స్థావరాలు ఏర్పాటు చేసుకున్నారని వెల్లడించారు. డిసెంబరు 1 వ తేదీ మధ్యాహ్నం 250 మంది సాయుధ చైనీయులు, నామ్‌కాచూ నదికి బాగా దక్షిణాన గల ప్రాంతంలోకి వచ్చారు. వారిలో సుమారు ఒక వందమంది నదిని దాటి దాని ఉత్తరపు టొడ్డు దేరుకున్నారు. అక్కడ స్థావరాలు ఏర్పాటు చేసుకున్నారు. ఆ ప్రాంతంలో థాగ్లా పర్వత పంక్తి భారత—టిబెట్ దేశాల మధ్య సరిహద్దుగా ఉన్నది. చైనీయులు ఆ పర్వత పంక్తి వరకూ వచ్చి, సరిహద్దు పొడవునా తాము ఏర్పాటు చేశామని చెబుతున్న 20 కిలోమీటర్ల చైనీయ పండలాన్ని అతిక్రమించారు. థాగ్లా పర్వత పంక్తిని చైనీయులు దాటి రావటంతో, ఆ ప్రాంతాన్ని భారీగా ఉంచగల మంటూ తాను ఇచ్చిన హామీని తాము ఉల్లంఘించినట్లు అయింది. ఈ అక్రమ ప్రవేశాన్ని గూర్చి భారత దేశం చైనాకు ఇదివరకే నిరసన తెలియజేసింది." అని శ్రీ చవాన్ తెలియజేశారు.

డా. ఎల్. ఎం. సింఘ్వీ మాట్లాడుతూ, భారతదేశం నిరసనపత్రాలకు వస్తున్న ప్రత్యుత్తరాలు ఎప్పుడూ నిరాశజనకంగా ఉన్నాయన్నారు. చైనీయుల పథకాలు కొనసాగనివ్వమనీ, అక్రమంగా ప్రవేశించిన ప్రాంతాల నుంచి వారిని గెంటివేస్తామని చెప్పగలిగేస్థితిలో లక్ష్యసమంత్రి ఉన్నారా ? అని ఆయన అడిగారు.

లక్ష్యసమంత్రి ఇందుకు ప్రత్యుత్తరమిస్తూ, అక్రమ ప్రవేశాలు జరిగిన ప్రాంతాలపై భారతదేశం నిఘావేసి ఉంచిందనీ, అనుకోని చోట ఈ అక్రమ ప్రవేశాలు జరిగినందున వాటిని నిరోధించటం కష్టమనీ, భారత్ తన లక్ష్యపథకాన్ని అనుసరించి సంసిద్ధమై చర్య తీసుకోవలసి ఉంటుందని చెప్పారు.

శ్రీ ప్రకాశ్‌వీర్‌శాస్త్రి, ప్రధానమంత్రి విన్న రూర్కీలో చేసిన ప్రసంగాన్ని ప్రస్తావించి, చైనా, పాకిస్తాన్‌లు భారతదేశంమీద దండయాత్ర జరిపితే, వాటి రెంటినుంచి భారత్ ఆత్మరక్షణ చేసుకోగలదని ఆయన చెప్పారనీ, ఇప్పుడు చైనీయులు భారతభూభాగంలో 20 కిలోమీటర్లు ముందుకు చొచ్చుకుని వచ్చినప్పటికీ భారతదేశం కేవలం ఒక నిరసన పత్రాన్ని పంపి వూరుకున్నదనీ అన్నారు. "ఇది మన బలహీనతకు చిహ్నం, ప్రధాని చెప్పిందానికి విరుద్ధంకాదా ? నిరసనపత్రాలు పంపేబదులు ఆయుధాలు చేపట్టాలన్న నిర్ణయానికి ప్రభుత్వం ఎప్పుడు వస్తుంది ?" అని ఆయన ప్రశ్నించారు.

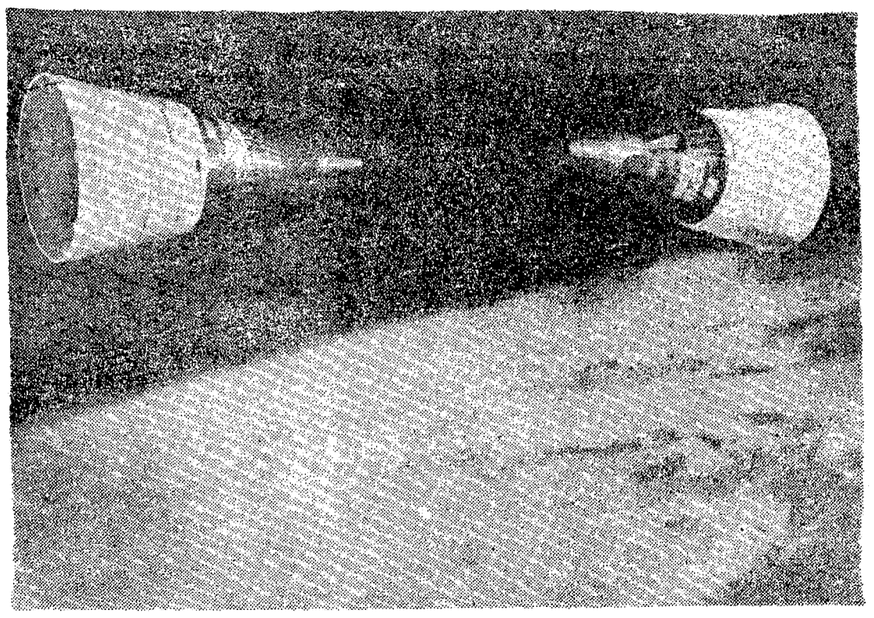

ఇది అంతరిక్షంలో 'జెమిని—6', 'జెమిని—7' వ్యోమనౌకలను ఎంతచేరువకు తీసుకుని వస్తారో చూపించే సమూనా వ్యోమనౌకల తాలూకు ఛాయాచిత్రం. 'జెమిని—6' వ్యోమనౌకను డిశంబరు 13 తేదీన అంతరిక్షంలోకి పంపనున్నారు. 'జెమిని—7' చేరువకు వెళ్ళి తర్వాత 'జెమిని—6' భూమికి దిగివస్తుంది. 'జెమిని 7' మాత్రం తన యాత్రను పూర్తిచేసుకుని వస్తుంది.

'జెమిని—7' లోని మరో వ్యోమ విహారి శ్రీ జేమ్స్ ఏ. లోవెల్.

'జెమిని—7' వ్యోమనౌకలోవెళ్ళిన ఇద్దరువ్యోమ విహారులలో ఒకరైన శ్రీ ఫ్రాంక్ బర్మన్.

ఎరువుల దిగుమతికి అత్యధిక ప్రాధాన్యం

కేంద్రం నిర్ణయం: అవాంతర నిల్వలుగా 60 లక్షల టన్నుల ధాన్యాలు

న్యూఢిల్లీ, డిసెంబరు 6:

ఎరువుల దిగుమతికి అత్యంత ప్రాధాన్యం ఇవ్వాలని ప్రభుత్వం ఇప్పుడు నిర్ణయం తీసికొన్నదని ఆహార శాఖామంత్రి శ్రీ సి. సుబ్రహ్మణ్యం నేడు రాజ్యసభలో శ్రీ బాబూభాయ్ విశారదా అడిగిన ప్రశ్నకు సమాధానమిస్తూ వెల్లడించారు.

ఎరువుల దిగుమతికి దేవాలు రు. 75 కోట్లను ఆహారశాఖ కోరుతున్నదనీ, కాని ప్రణాళికారక్షణ్యం కొరకుమూలంగా దీనిని ఆహారశాఖ ఆదేశిస్తుందనీ, వెలువడిన పత్రికా వార్తలలో యదార్థం ఏమైనా ఉన్నదా అనీ, వ్యవసాయాభివృద్ధికి ఎరువుల దిగుమతి అవసరంపై అర్థికమంత్రిని ఆహారశాఖామంత్రి ఒప్పించారా అనీ శ్రీ చినాయ్ ప్రశ్నించారు.

దీనికి శ్రీ సుబ్రహ్మణ్యం జవాబు ఇస్తూ, యీ విషయాన్ని అర్థికమంత్రితోను, మంత్రివర్గ సమావేశంలోను చర్చించడం జరిగిందని చెప్పారు. ఎరువుల దిగుమతికి అత్యంత ప్రాధాన్యం యివ్వాలనీ, ఇందుకు అవసరమైన విదేశ మారక ద్రవ్యంలో పిల్లి సంతో ఎక్కువగా కేటాయించడానికి అర్థికశాఖ ప్రయత్నించాలనీ నిర్ణయం తీసికొన్నారనీ, మరికొంత ఎరువుల దిగుమతికి అప్పుడే కొంత కేటాయింపు జరిగిందనీ కూడా ఆయన తెలిపారు.

పి. ఎల్. 480 ఒప్పందంక్రింద మన దేశానికి ఒక కోటి టన్నులమేరకు గోధుమ ఎగుమతులను హెచ్చువేయగలరంటూ పత్రికలలో వెలువడిన వార్తలను తాము చూశామనీ, అయితే యీ విషయంలో తమకు అధికార పూర్వకమైన సమాచారం ఏదీ అందలేదనీ శ్రీ బి. కె. గుప్తాల్ అడిగిన ప్రశ్నకు శ్రీ సుబ్రహ్మణ్యం బదులు చెప్పారు.

1965 ప్రారంభంనాటికి పి. ఎల్. 480 ఒప్పందాలప్రకారం 40 లక్షల టన్నుల గోధుమలను, 33 లక్షల టన్నుల బియ్యాన్ని అమెరికా సంపవలసి ఉన్నదనీ, వీటిని సెప్టెంబరులో సంపారని కూడా ఆయన తెలియజేశారు. దీనికితోడు సుమారు లక్షటన్నుల పైచిలుకు దిగుమతి చేసికొన్నా వున్నారు. పి. ఎల్. 480 ఒప్పందంక్రింద కొత్తగా దీర్ఘకాల ఒప్పందాన్ని చేసికోవలసి ఉన్నదంటూ, ఈ ఏడాది సెప్టెంబరు—డిసెంబరు నెలల మధ్య సుమారు ఇరవై లక్షల టన్నుల గోధుమల ఎగుమతికి అమెరికా అనుబంధ నిధులను కేటాయించిం దన్నారు.

ఉపప్రశ్నలకు శ్రీ సుబ్రహ్మణ్యం సమాధానం యిస్తూ, యీ ఒప్పందాలకు విధించిన దానికి అవకాశాలుగల షరతులు తమకు తెలుసునని, అయితే యీ షరతులు విధింపబడకుండా సమం ప్రయత్నం చేసికోవలసి ఉన్నదనీ అన్నారు.

వచ్చే ఏడు జాతీయ ఆహార బడ్జెట్

వచ్చేసంవత్సరానికి జాతీయఆహారబడ్జెట్‌ను రూపొందించే ప్రయత్నంలో ఇప్పుడు ప్రభుత్వం ఉన్నదని కూడా ఆయన వెల్లడించారు.

సాయుధ దళాల నిధికి విరాళాలు

ప్రధాని శాస్త్రి విజ్ఞప్తి

న్యూఢిల్లీ, డిసెంబరు 6. దేశ మంతటా రేపు జరుగుతున్న సాయుధ దళాల పతాక దినోత్సవం సందర్భంగా ప్రధాని లాల్ బహదూర్‌శాస్త్రి నేడొక సందేశాన్ని యిస్తూ, దేశ ప్రజలు ఈ ఏడాది సాయుధ దళాల నిధికి మరింత ఉదారంగా విరాళాలను యివ్వగలరని తాను ఆశిస్తున్నానన్నారు.

స్వాతంత్ర్యం అనేది జాతికి అమూల్యమైనదని, దానిని పరిరక్షించుకొనేందుకు ఎలాంటి త్యాగం చేసినా చాలదని ఆయన చెప్పారు.

ఆఫ్రికా రాజ్యాల ఒత్తిడికి బ్రిటన్ లొంగదు: కామన్వెల్త్ మంత్రి బాటమ్‌లీ పచ్చరిక

లండన్, డిసెంబరు 5—ఆఫ్రికా సమైక్యతా సంఘ రాజ్యాలు బ్రిటన్‌కు చేసిన తుది హెచ్చరికను ప్రమాదకరమైనది గానే భావించాలి కాని, అంతమాత్రాన కామన్వెల్తు ఉనికికే ముప్పు రాగల ప్రమాదం లేదని జాంబియా నుంచి తిరిగి వచ్చిన బ్రిటిష్ కామన్వెల్తు మంత్రి శ్రీ ఆర్థర్ బాటమ్‌లీ అన్నారు. "బ్రిటన్‌ను ఒత్తిడిచేసి రొడీషియాపై తొందరపాటు బాధ్యతా రహితమైన నిర్ణయాలను తీసుకోడానికి ఒప్పించజూసే ప్రయత్నాలను ఆయన తీవ్రంగా హెచ్చరించారు.

రొడీషియా స్మిత్ ప్రభుత్వాన్ని 10 రోజులలో అణచి వేయకపోతే దౌత్య సంబంధాలు తాము బ్రిటన్‌తోనే తెగతెంపులు చేసుకొంటామని ఆఫ్రికా రాజ్యాలు చేసిన హెచ్చరిక తెలిసినదే.

ఇది ఇలా వుండగా బ్రిటిష్ ప్రభుత్వం స్మిత్ ప్రభుత్వ వ్యతిరేక చర్యగా శాంతియుతమైన మరి కొన్ని చర్యలకు పూనుకుంటున్నదని కూడా అభిజ్ఞవర్గాల ద్వారా తెలుస్తున్నది.

నైరోబీ హెచ్చరిక

టాంజనియాలో ఒక పెద్ద బహిరంగ సభలో అధ్యక్షుడు నైరోబీ ప్రసంగిస్తూ ఒక వేళ డిసెంబర్ 15 వ తేదీన అనుకున్నట్లు కామన్వెల్తుతో దౌత్య సంబంధాలు తెంపుకోడమే జరిగితే, ప్రజలు శాంతంగా వుండి స్థానిక బ్రిటిషర్‌లపై దౌర్జన్యాలక దిగరాదని చెప్పారు.

తాము అర్థర్ బాటమ్‌లీ లో బ్రిటన్ రొడీషియాపై బలప్రయోగం ఎందుకని చేయరాదో తగినకేమీ అర్థం కావడం లేదని వివరించి నట్లు శ్రీ నైరోబీ చెప్పారు. దౌత్య సంబంధాలు తెగిపోడం అంటే కొంతమంది బ్రిటిషర్లు దేశం వదిలిపోవడం, కొన్ని పాట శాలలు మూసివేయడం జరుగుతుంది.

బ్రిటన్ దగా; జాంబియా ప్రకటన

ఇక జాంబియాలో విదేశాంగ మంత్రి శ్రీ కాపాప్వే, బ్రిటన్ తమను మోసం చేసిందన్నారు. బ్రిటన్ పంపిన విమానాలు జావెలిన్ అనే పాత విమానాలు. అని ఎందుకూ కొరగావు అని ఆయన ప్రకటించారు.

అడీస్ అబాబా సమావేశం సమాప్తి

అడీస్‌అబాబా, డిసెంబరు 5—బ్రిటన్‌కు 10 రోజుల గడువుతో ఒక హెచ్చరిక చేసిన తర్వాత ఇక్కడినుంచి ఆఫ్రికా సమైక్యత సంఘ ప్రతినిధులు 34 మంది తమ తమ దేశాలకు వెళ్ళిపోయారు.

వీరుమాత్రప్రాయంగా బ్రిటన్‌బలప్రయోగం కాదనుకున్నప్పుడు తమలోతామేనా సమస్యగా సైనిక చర్యకు పూనుకోవాల్సి ప్రతిపాదనకు అంగీకరించారని విశ్వసనీయ వర్గాల ద్వారా తెలుస్తోంది.

లారీ కింద పడి 100 మంది మృతి

లోమే టోగో, డిసెంబర్6 : ఇక్కడకు 185 మైళ్ళ ఉత్తరంగావున్న సోటోపుబోవా అనే నగరంలో ఒక లారీ వెళ్ళుతుంది పాల్గొంటున్న ఉత్సవంమీదుగా ప్రమాదవశాత్తు పోయి ద్రొక్కివేసినందున సుమారు 100 మంది దాకా మరణించారు. 114 మంది గాయపడ్డారు. మరణించినవారిలో అమెరికా శాంతి సేనకుచెందిన ఒకరు, మరో యిద్దరు అమెరికన్‌లు వున్నారని తెలుస్తోంది.

ఈ లారీ, మరో ట్రక్కునిండా గ్రామ నిర్మాణానికి అవసరమయ్యే దూలాలూ, దుక్కల, ముట్టగు సరుకులను వేసుకు వెళ్ళుతున్నదనీ, అకస్మాత్తుగా దాని స్రుకులు పాడైపోయి అక్కడే 1000 మంది చేసుకుంటున్న స్థానిక సంబరంమీదుగా పోయిందనీ, యీ ఘోర ప్రమాదానికి సంబరంలోవున్న ప్రజలు గురి అనారని తెలుస్తోంది.

రాజధాని వార్తలు

మరాఠీ విద్యార్థులకు తెలుగు చదివే ఏర్పాట్లు

రాష్ట్ర విద్యామంత్రి వివరణ

("ఆంధ్ర పత్రిక" ప్రతినిధి)

హైదరాబాదు, డిసెంబరు 4: మరాఠీ బోధనా భాషగల విద్యార్థులకు తెలుగు చదువుకునే అవకాశాలు కల్పించాలంటూ కొందరు సభ్యులు చేసిన సూచనను ఆమోదించి సిద్ధమయితే, ఆ విద్యార్థులు నాలుగు భాషలు (మరాఠీ, తెలుగు,హిందీ,ఇంగ్లీషు) చదువుకోవలసి వుంటుందనీ, అది సాధ్యమేనా అని తమకు అనుమానం కలుగుతున్నదనీ విద్యామంత్రి శ్రీ ఎ. బలరామిరెడ్డి ఈ వేళ శాసనసభలో అన్నారు.

అయినప్పటికీ ఈ విషయాన్ని తమ శాఖపరిశీలించగలమని కూడా ఆయన చెప్పారు. మరాఠీ బోధనా భాషగా గల పాఠశాలలలో ఆరవ తరగతి నుంచి తెలుగు చదువుకునే అవకాశాలు ఇదివరకే ఉన్నాయని ఆయన వివరించారు.

ఉపసూపరత్రి శ్రీ వి.కె. నాయక్‌మాట్లాడుతూ తెలుగు, మరాఠీ భాషలలో ఏదో ఒక దాని చదువుకునే అవకాశం కల్పించాలని మాత్రమే తమను కోరుతున్నామని తెల్పారు. మంత్రి ఇందుకు ప్రత్యుత్తరమిస్తూ త్రిభాషాసూత్రాన్ని అనుసరించి హిందీ నిర్బంధ పాఠ్య విషయంగా ఉంటుందనీ అందువల్ల అలాంటి అవకాశం కల్పించే అధికారం తమకు లేదని చెప్పారు.

శ్రీ రామచంద్రరావు దేశపాండే, మరో ముగ్గురు ఇతరులు ప్రతిపాదించిన సావధాన తీర్మానానికి సమాధానంగా విద్యామంత్రి తమ ప్రకటనచేశారు.

ప్రజల్లో ఆధ్యాత్మిక దృష్టి విస్తరణావశ్యకత

కుర్తాళం పీఠాధిపతి ప్రకటన

హైదరాబాద్, డిసెంబర్ 3 : ప్రభుత్వానికి ప్రజలకు వుండే సంబంధం జీవాత్మకు, పరమాత్మకువున్న సంబంధం వంటిది. ప్రభుత్వం ధర్మార్థకామమోక్షాలను దృష్టిలోవుంచుకొని అభ్యుదయ (శేయస్సు) మార్గాలు నిర్మించి వ్యవహరించాలి. శాంతిభద్రతల స్థాపనకు తామసుభ, రాజ్యవర్గము, వ్యాయస్థానాలు తోడు మనుగుడ జోడించాలి" అని కుర్తాళం శ్రీ సిద్ధేశ్వరీ పీఠాధిపతులు శ్రీ రామానందప్రతిక్రమభారతీస్వాములవారు నిన్నరాత్రి, గాంధీభవనంలో జరిగిన బహిరంగసభలో మాట్లాడుతూ చెప్పారు.

సభకు కానపరిషత్ అధ్యక్షులు శ్రీ గొట్టిపాటి బ్రహ్మయ్య అధ్యక్షతవహించారు.

శ్రీ బ్రహ్మయ్య స్వాములవారికి స్వాగతం యిస్తూ, కుర్తాళం క్షేత్రాధిదేవత, స్వాములవారి నిత్యజీవితమూర్తి పరిచయం చేశారు. సభకు ముఖ్యమంత్రి శ్రీ బ్రహ్మానందరెడ్డి, సభాపతి శ్రీ బి. సి. సుబ్బారెడ్డి, శ్రీ చెన్నారెడ్డి విశ్వనాథం ప్రభృతులు హాజరయినారు.

దేశంలో ఆధ్యాత్మిక ప్రబోధాన్ని ఉద్ధరించేయవలసిన అవసరాన్ని స్వాములవారువెలువరిచారు. ప్రభుత్వం వల్ల శాసనాలు చేసినా ప్రజలకు జైఖీతి, పాటించేస్తే పరలోకంలో దండన జరుగుతుందనే పాపభీతి వుంటేనా సంఘం బాగుపడదనీ అన్నారు.

భారతదేశ సంస్కృతీ వైభవాన్ని ఉగ్గడిస్తూ శంకరాచార్యాది ఆచార్య పురుషులు, పోతరాజు రామదాసాది భాగవతోత్తములు రచించిన సుంది స్వాములవారు ఉదాహరణలు యిచ్చారు.

లౌకిక రాజ్యమంటే మతరహిత రాజ్యం కాదని, ప్రజలు తమ శక్తిని బాగుచేసుకొని కర్మ, భక్తి, జ్ఞానాదిమార్గాలద్వారా అభ్యుదయాన్ని అభ్యసించటానికి కృషిచేయాలన్నారు.

దేశ ఇతిహాసపరిజ్ఞానంలో త్యాగం దాచుకు గొప్పదనాన్ని చెబుతూ, యుద్ధంలో యోధుడే పిరికివాడు, ప్రతిక్షణం మరణాన్ని పాటిస్తే రాజ్యపుభయమూ మంత్రిస్థితి యని తెలిపారు. ప్రజలు ప్రభుత్వాలకు, ధైవ కృపకై, పాటుపడితే వ్యవహరించాలని కోరారు.

పత్రికాసంపర్కం కుర్తాళంపీఠ స్వర్ణోత్సవం జరుగుతుందని, కుర్తాళంలోని శ్రీ రాజరాజేశ్వరీదేవి మహత్తు గొప్పదనీ, అక్కడి జలపాతంలో స్నానంచేస్తే సర్వారోగ్యప్రదము, ఆనందప్రదము అని వివరించారు.

దేశాదాయ మంత్రి శ్రీ పి. వి. నరసింహారావు అధికారులు తెలిపారు.

సామలవారు ఆంధ్రదేశంలోని ప్రధాన క్షేత్రాలు దర్శించి ప్రచారం చేస్తారని చెప్పారు.

దేశ భద్రతపై యువకుల కర్తవ్యం

శ్రీ తెన్నేటి ఉద్బోధ

(ఆంధ్ర పత్రిక ప్రతినిధి)

హైదరాబాద్, డిసెంబరు 4: శ్రీ తెన్నేటి విశ్వనాథం బుధవారం సాయంత్రం ఆంధ్ర మహిళా సభ్యురాలలో జరిగిన ప్రజాస్వామ్య యువ జనసంఘంలో ప్రసంగిస్తూ దేశాన్ని ఆక్రమణలనుండి కాపాడి భావాన్ని పటిష్ఠపరిచి ఇప్పటి అశాంతులలో దేశాభ్యుదయానికి నిరంతరం కృషి చేయవలసి వుంటే భారతదేశం ఎంతో మంచివారు పట్ల ప్రేమతో నిండివుంటుంది మంచి పేరు ప్రతిష్ఠలు సంపాదించుకుని ఉద్బోధించారు. శ్రీ పిలి ఆహ్మద్ అధ్యక్షత వహించారు.

శ్రీ విశ్వనాథం తమ ప్రసంగంలో భారత స్వాతంత్ర్యపోరాట చరిత్రలో భారతీయులు ప్రదర్శించిన అపూర్వ త్యాగ, శౌర్య సాహసాలను, గాంధి, నెహ్రూల మహోన్నత వ్యక్తిత్వాలను నాయకత్వాలను కూర్చి వివరించారు. ప్రజల నిరసనం ప్రజాసేవ, తమ బుద్ధిప్రభావాలను దేశశ్రేయస్సుకే వినియోగించాలనీ, మహాత్మాగాంధీ స్వార్థ త్యాగమేనని, యువతీ యువకులు ఉన్నత భావాలను అలవరచుకొని, కష్టపడి సంపాదించుకున్న స్వరాజ్యాన్ని నిజమైనదానిగ ఎంతటి త్యాగమైనా సరే భద్రపరచాలన్నారు.

గాలని, ప్రజలు తమ శక్తిని బాగుచేసుకొని కర్మ, భక్తి, జ్ఞానాదిమార్గాలద్వారా అభ్యుదయాన్ని అభ్యసించటానికి కృషిచేయాలన్నారు.

దేశ ఇతిహాసపరిజ్ఞానంలో త్యాగం దాచుకు గొప్పదనాన్ని చెబుతూ, యుద్ధంలో యోధుడే పిరికివాడు, ప్రతిక్షణం మరణాన్ని పాటిస్తే రాజ్యపుభయమూ మంత్రిస్థితి యని తెలిపారు. ప్రజలు ప్రభుత్వాలకు, దైవ కృపకై, పాటుపడితే వ్యవహరించాలని కోరారు.

పత్రికాసంపర్కం కుర్తాళంపీఠ స్వర్ణోత్సవం జరుగుతుందని, కుర్తాళంలోని శ్రీ రాజరాజేశ్వరీదేవి మహత్తు గొప్పదనీ, అక్కడి జలపాతంలో స్నానంచేస్తే సర్వారోగ్యప్రదము, ఆనందప్రదము అని వివరించారు.

దేశాదాయ మంత్రి శ్రీ పి. వి. నరసింహారావు అధికారులు తెలిపారు.

సామలవారు ఆంధ్రదేశంలోని ప్రధాన క్షేత్రాలు దర్శించి ప్రచారం చేస్తారని చెప్పారు.

ఫ్రాన్స్ ఎన్నికలు

డిగాల్ మరాలినంత మెజారిటీ రానిస్థితి

19 న చివ్వో ఎన్నిక ఏర్పాటు

పారిస్, డిసెంబర్ 6 : ఫ్రాన్స్ అధ్యక్షుడు జనరల్ చార్లెస్ డిగాల్ ఎన్నికలలో అనుకుంటే మెజారిటీ రాలేదు. పార్లమెంటరీయులందరు 19 వ తేదీన జరిగే సమావేశపు ఎన్నికలో అధికార ప్రభుత్వ ప్రతినిధులనే ఎన్నుకోడానికి ఎవరు అర్హులనీ, అటు పిమ్మట ఆ ఎన్నికలత్వరలోనే జరుగుతుందని తెలుస్తోంది.

ఫ్రాన్స్ సహా మొత్తం 60 ఎంతలు పైగా దేశాలలోని ఎన్నికలు లెక్కింపు పూర్తయినట్టు, శ్రీ డిగాల్ 44 నుంచి 45 శాతంలో మాత్రమే వచ్చాయి. అతని ముఖ్యప్రత్యర్థులు శ్రీ మిట్టెరాండ్‌కు 31 శాతం, లెనిబుయిటర్ 16 శాతం వోట్లు పొందినారు.

అతి శ్రీ డిగాల్ ఎన్నికలో 19 వ తేదీన పోటీ పడ్డారు, అయితే గెల్చుకునే అవకాశాలు కూడా వున్నాయని డిగాల్‌వర్గీయులు నేటి ఉదయం వెల్లడి చేశారు.

వ్యవసాయానికి జాయింట్ స్టాక్ కంపెనీలకు అనుమతి

న్యూఢిల్లీ, డిసెంబర్ 6—వ్యవసాయం పురోగతికు జాయింట్ స్టాక్ కంపెనీలకు అనుమతి యిచ్చే విషయంలో ఇంకా విధాన నిర్ణయం ఏదీ తీసుకోవలేదని రాజ్యసభలో కేంద్ర సహకార వ్యవసాయ మంత్రి శ్రీ సుబ్రహ్మణ్యం తెలియజేశారు.

శ్రీ కె. ఎస్. రామస్వామి అడిగిన ఒక ప్రశ్నకు జవాబుగా ఈ విషయమై వివిధ రాష్ట్రాలనుండి 41 దర్యాప్తులు అందాయని తీరులో ఆంధ్రప్రదేశ్‌నుండి ఆరు, ఢిల్లీనుండి మూడు, కేరళనుండి ఒకటి, మద్రాసునుండి ఆరు, మహారాష్ట్రనుండి పద్నాలుగు ఉత్తర ప్రదేశ్‌నుండి రెండు, పశ్చిమ బెంగాల్‌నుండి నాలుగు వున్నాయని మంత్రి వివరించారు.

సహకార రంగంలో వ్యవసాయం నిర్వహించటం తాలీయ విధానమేనని శ్రీ వి. ఎం. పార్థసారథి అడిగిన ప్రశ్నకు జవాబిస్తూ పరిస్థితులు పంచాయతీలు ప్రభుత్వం చేతనయినంత మేరకు సాయం చేస్తున్నట్టు పేర్కొన్నారు. జాయింట్ స్టాక్ కంపెనీ వ్యవసాయం నిర్వహిస్తే అధిక లాభాలు భూములు అభివృద్ధి వ్యవసాయం కొనసాగించడానికి మాత్రమే అనుమతింపబడగలదని మంత్రి అన్నారు.

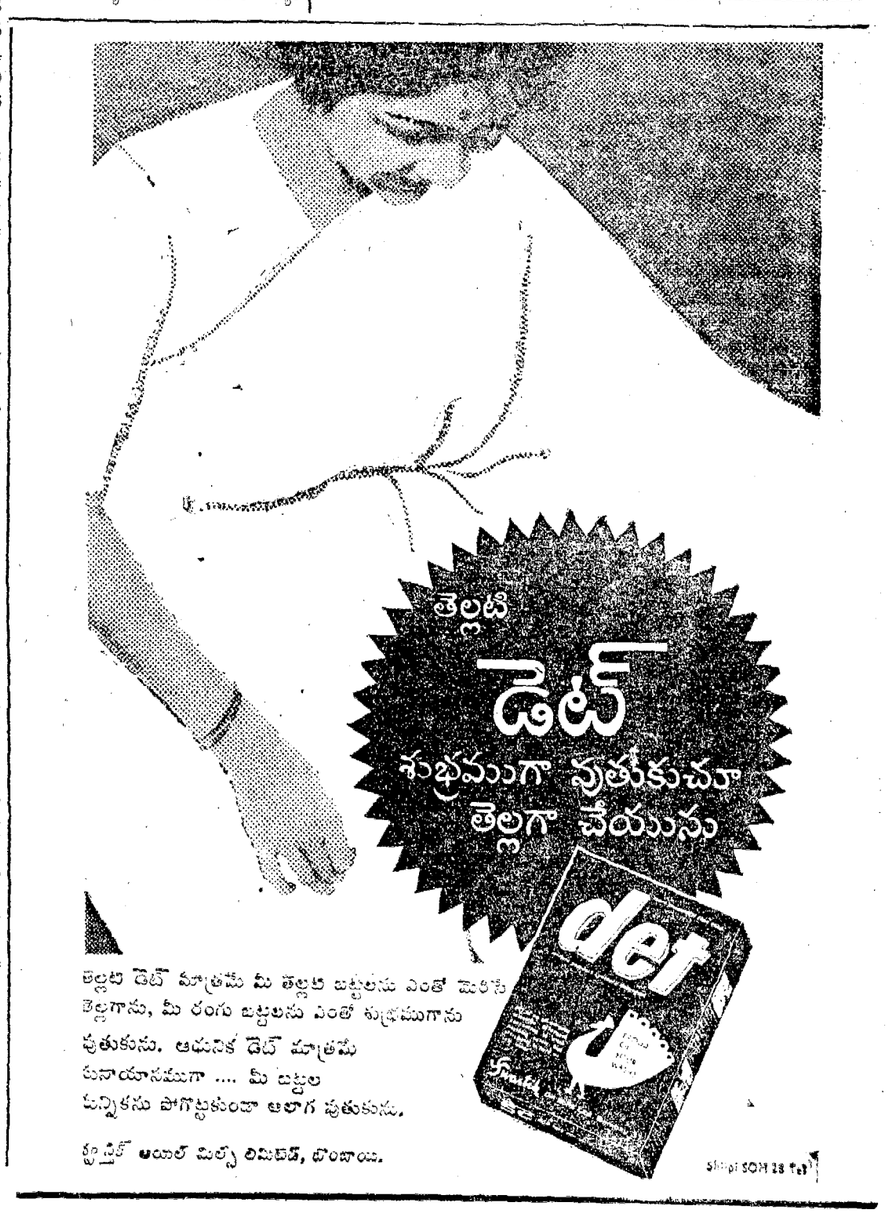

గాలిలో రెండు విమానాల ఢీ!

ముగ్గురుతప్ప మిగతా 105 మంది ప్రయాణీకులు క్షేమం

న్యూయార్క్, డిసెంబర్ 6—శనివారం (ఫ్రెడ్రిక్సుంబర్గ్ నుంచి ఒక బోయింగ్ విమానం, బ్రాన్సిక్సుంబర్గ్ నుంచి కాన్స్టిట్యూషన్ కెట్ ప్రయాణీకుల విమానం, రెండు ఇక్కడి కెనెడీ విమానాశ్రయంలో దిగుతూ గాలిలో ఢీ కొన్నాయి. మొత్తం రెండు విమానాల్లోనుంచి 108 మందిలో ముగ్గురు తప్ప తతిమ్మా అంతా అల్పస్వల్పంతో, అల్పస్వల్పంగా నీరు ప్రాణాపాయంనుంచి బయట పడ్డారు.

బోయింగ్‌లో 58 మంది వున్నారు. ఈ గ్రుడ్డిదెబ్బ సంభవించిన తర్వాతనే ఈ విమానం నేలమీదకు సురక్షితంగా దిగి పోయింది. చిన్న గాయాలు తప్ప ప్రాణాపాయం లేకుండా ప్రయాణీకులు తప్పించుకున్నారు. దీని రెక్క ఒకటి 30 అడుగుల వాళ్ళు నేలమీద దిగుతూ పుప్పుడు లేదు. కెంటో జెట్ విమానంలో 54 మందికి వున్నారు. ఇది పూర్తిగా దెబ్బతిని మంటలు పడి తగలడిపోయింది. ఇందులోని 50 మందికి గాయాలు తగిలాయి. ముగ్గురు దుర్మరణం పాలయ్యారు. ఒక వ్యక్తి తప్పిపోయాడు. వాస్తవానికి ఇది అతి దారుణమైన విమాన ప్రమాదాల్లో ఒకటి అని గత చరిత్రలన్న విదిత మవుతున్నా యిలా తప్పించుకుని ప్రాణాలతో ప్రయాణీకులు బయట పడటం కూడా బహు అరుదైన సంఘటనే అని పరిశీలకులు చెప్పుతున్నారు.

భారతదేశంలో పర్యటిస్తున్న ఆస్ట్రేలియన్ ఫుట్‌బాల్ జట్టు హైదరాబాద్ ఫతేమైదాన్‌లో ఆంధ్రప్రదేశ్ జట్టులో ఒక పోటీలో పాల్గొన్నది. రెండుజట్లు కలసి ఆంధ్రప్రదేశ్ గవర్నర్. శ్రీ పట్టంతాణుపిళ్ళాతో తీయించుకొన్న ఫొటో.

బాల్ బాడ్మింటన్:

మల్లయ్య జట్టు కరీమ్ జట్టు చేతిలో ఓటమి

బందరులో ఆంధ్రా బాల్ బాడ్మింటన్ ఫైనల్స్ ఫలితం

మచిలీపట్నం, డిసెంబరు 6— ఇక్కడ జరుగుతున్న ఆంధ్ర రాష్ట్ర స్థాయి ఆరవ బాల్‌బాడ్మింటన్ పోటీలలో నేడు మద్రాసు కాంతి క్లబ్ ఫైనల్స్ ఇంటర్ (బాయ్స్ ఫ్యాక్టరీ) జట్టు మెకుగొండకు చెందిన మల్లయ్య ఫైనల్స్ మీద గెల్చి ఫైనల్స్ చేరుకొన్నారు.

మల్లయ్య ఫైనల్స్ మీద కరీమ్ ఫైనల్స్ (29—14, (29—27) స్కోరులతో నేరుగా విజయం సాధించారు.

మచిలీపట్నం, డిసెంబర్ 6—ఇంటర్‌పరుగా ఆడుతూ వుంటూ వున్న మెకుగొండకు చెందిన మల్లయ్య (5) జట్టు నిన్న ఇక్కడ మద్రాసు ఇంటర్‌గ్రేట్ కోల్ ఫ్యాక్టరీ జట్టుపై ఆడించారు. సదరు ఆంధ్ర బాల్‌బాడ్మింటన్ ఛాంపియన్ షిప్ పోటీలో నిన్నటి ఫలితాలు ఇలా వున్నాయి. మల్లయ్య (5) జట్టు బి. సి. ఎస్. మద్రాసును 20—29, 29—27, 23—28 లతో వోడించింది. ఎస్. ఆర్. డి. ఏ. మద్రాసు జట్టు, రాజమండ్రి జట్టు కు 10—29, 29—18, 29—23 లతో వోడించింది. బి. వి. ఆర్. యూ. క్లబ్ ఉప్పులూరు, కృష్ణ మెకానికల్ క్లబ్ మంటకూడు 29—25, 29—12 లతో వోడించారు.

మల్లయ్య (5) మెకుగొండ. బి. ఆర్. వి. వి. మద్రాసు 29—28 29—12 ఎ. ఆర్. ఖుద్రదాక్టర్ ఆర్ ఫిలాసఫీ మీద లతో వోడించింది. ఇలా బి. వి. వి. ద్రావిడ కాలేజి అర్జంటు పాండిచ్చేరి మల్లయ్య జట్టు మహమారియల్ క్లబ్ గెలిచి. బి. వి. ఆర్. యూ. క్లబ్ అప్పులూరు పాలిటెక్నిక్ కాలేజీపై గెల్చింది.

శ్రీ గిడుగు సీతాపతికి కళాప్రపూర్ణ బిరుదం

ఆంధ్ర విశ్వ విద్యాలయం నిర్ణయం

వాల్తేరు, డిసెంబరు 6 : ఢిల్లీ విశ్వవిద్యాలయంలో ప్రొఫెసర్‌గా పనిచేసి, ఎదిమిదవ సమ కేసిన ప్రొఫెసర్ టి. ఆర్. శేషాద్రి పై ప్రొఫెసర్‌గారవడాక్టరేట్ బిరుదం, శ్రీ గిడుగు వెంకటసీతాపతికి కళాప్రపూర్ణం బిరుదు ఇవ్వనలని ఆంధ్ర విశ్వవిద్యాలయం సిండికేట్ చేసిన సిఫారిసును, విశ్వవిద్యాలయం లభ్యక్షులు ఆమోదించారు.

డిసెంబరు 11 వ తేదీన జరిగే స్నాతకోత్సవంలో ఈ బిరుదప్రదానం జరుగుతుంది.

మనస్తత్వ శాస్త్రంలో డాక్టరేట్ బిరుదం

అమృతసర్, డిసెంబరు 6 : పంజాబ్ విశ్వవిద్యాలయం ఇచ్చే ఫిలాసఫీ డాక్టరేట్ అవ్ ఫిలాసఫీ బిరుదు ప్రదానానికి అర్హులను పాండిచ్చేరి శ్రీ వేంకటేశ్వర విశ్వవిద్యాలయం సిండికేట్ ప్రకటించింది.

ఆంధ్రప్రదేశ్ బియ్యం సేకరణ (లెవీ) ఉత్తర్వు

—ప్రభుత్వ ప్రకటన

("ఆంధ్రపత్రిక" ప్రతినిధి) హైదరాబాదు, డిసెంబర్ 6

1965 ఆంధ్రప్రదేశ్ బియ్యం సేకరణ లెవీ, అప్పుడింపై నిర్బంధాల విధింపు ఉత్తర్వును రాష్ట్ర ప్రభుత్వం జారీ చేసింది. ఈ ఉత్తర్వు యావత్తు రాష్ట్రానికి వర్తిస్తుంది. అది వెంటనే అమలులోనికి వస్తుంది.

తూర్పుగోదావరి, పశ్చిమగోదావరి, కృష్ణా జిల్లాలలోని మిల్లర్లు తాము మిల్లుపట్టే పొందబడిన బియ్యంలో కనీసం మూడవ వంతు ప్రభుత్వ ఏజెంటులుగాను, ప్రభుత్వం నియమించే అధికారికాను కంట్రోలు ధరకు అమ్మాలి.

(ఎ) ఈ ఉత్తర్వు అమలులోకి వచ్చిన తేదీనుండి ఆరు నెలల కాలంలోపల, పొందబడ్డ బియ్యంలో 75 శాతం, (బి) ఆ తర్వాత ఆరు నెలల్లో ప్రతిరోజు పొందబడ్డ బియ్యం మొత్తంలో 75 శాతం.

తూర్పుగోదావరి, పశ్చిమగోదావరి, కృష్ణా జిల్లాలలోని ప్రతి వ్యాపారస్థుడూ తమ పేర్లన్నవిధంగా ప్రభుత్వ ఏజెంటులుగాను, ప్రభుత్వం నియమించే అధికారికాను కంట్రోలు ధరకు అమ్మాలి.

(ఎ) ఈ ఉత్తర్వు అమలులోకి వచ్చిన తేదీనుండి ఆరు నెలల కాలంలోపల 75 శాతం బియ్యం మొత్తంలో 75 శాతం ఈ బియ్యం ఏ రైస్‌మిల్లు అమలులో అయినా ఉండవచ్చు. (బి) తర్వాత తాను ప్రతిరోజూ పొందబడ్డ సాంతబియ్యంలో 75 శాతం.

తూర్పుగోదావరి, పశ్చిమగోదావరి, కృష్ణా జిల్లాలలో ధాన్యాన్ని మరపట్టించే ప్రతివ్యక్తి ఏరోజునైనా మరపట్టించే ధాన్యంలో 75 శాతాన్ని ప్రభుత్వ ఏజెంటుగాను, ప్రభుత్వం నియమించే వ్యక్తికాను కంట్రోలు ధరకు అమ్మాలి.

ఈ సబ్‌క్లాజుల ప్రకారం అమ్మవలసిన మొత్తం బియ్యంలోని శాతాన్ని హెచ్చుతగ్గులు అందుకు సంబంధించిన ఉత్తర్వును ప్రభుత్వం అప్పుడప్పుడు ఆంధ్రప్రదేశ్ గజెట్‌లో ప్రకటిస్తుంది.

రైస్‌మిల్లులో మరపట్టిన బియ్యాన్ని కలిపి కంట్రోలు అనుమతిలేనిదే ఏ వ్యక్తీ అమ్మకూడదు. అమ్మకానికి రవాణా చేయరాదు.

ఈ ఉత్తర్వు ప్రకారం మిల్లరు, వ్యాపారస్థుడు, ఇతరులు ఇచ్చిన సమాచారాన్ని ఏజెంటు, లేదా ఉద్యోగి నిర్బంధపరచి తనిఖీ చేయడానికి నిర్బంధించడం జరుగుతుంది. ఇతర ఉద్యోగులు అలాంటి చర్యలు అవుతాయి.

మిల్లరు, లేదా వ్యాపారస్థుడు లేదా ఇతర వ్యక్తి ఈ ఉత్తర్వు అమ్మడం, కొనడం లేదా నిల్వ చేయడం లేదా నిల్వ చేయడానికి ప్రయత్నించడం, ఇతరులు ఇచ్చిన ఉద్యోగి అధికారులు అవుతారు.

అమ్మకాలు, కొనుగోళ్ళు, నిల్వలు మొదలైన వివరాలు ఇచ్చేటట్లు ఆదేశించడానికి ప్రభుత్వం ఏ వ్యక్తినైనా ఆదేశించవచ్చు. ఇలా ఇచ్చిన వివరాలు ఏ ఉద్యోగి ఉత్తర్వు ప్రకారం అడిగినా ఇవ్వవలసి వుంటుంది. ఇలా ఇచ్చిన వివరాలు ఏ పోలీసు ఉద్యోగిని అయినా ఉత్తర్వు నిమిత్తం ఆపుచేయవచ్చునని తెలియచేయడం ఏ రైస్‌మిల్లులోగాని, ఇతర ఆవరణలోగాని ప్రవేశించవచ్చు. ఈ విషయంలో అవసరమైనంత పోలీసు బలాన్ని, ప్రత్యేకించి ఆ ఉద్యోగి పిలిచి లేదా ఇవ్వవచ్చు. ఈ ఉత్తర్వును ఉల్లంఘించి ఉన్నా యనుకునే నిల్వలను స్వాధీనపరచుకోవచ్చు. అవసరమైనా స్వాధీనం చేసుకున్న నిల్వలను కోర్టులో, హాజరుపరచడానికి, ఆ హాజరుపరచడానికి కలిగించిన వాటిని జాగ్రత్తపరచడానికి తగు ఏర్పాట్లు ఉద్యోగి తీసికోవచ్చు.

ఈ ఉత్తర్వునుండి ఎవరినైనా గాని, లేదా ఒక తరగతి వ్యక్తులనుగాని మినహాయిస్తూ, లంచానికు తగిన కారణాలతో ఆంధ్రప్రదేశ్ గజెట్‌ద్వారా ప్రభుత్వం ఉత్తర్వు జారీచేయవచ్చు. దీనిప్రకారం ప్రభుత్వం సేకరించిన వ్యక్తులుపట్ట వుండే బియ్యం నిల్వలకు, బియ్యం సేకరణ (లెవీ) ఉత్తర్వు వర్తించదు.

ఖాదీ పరిశ్రమపట్ల ప్రభుత్వ నిర్లక్ష్యం

—తిమ్మారెడ్డి విమర్శ

("ఆంధ్ర పత్రిక" ప్రతినిధి) హైదరాబాదు, డిసెంబర్ 6 :

ఖాదీ పరిశ్రమ అభివృద్ధికి ప్రభుత్వం కొన్ని మొత్తాలను కేటాయిస్తున్నప్పటికీ ఈ పరిశ్రమ అభివృద్ధి చెందవలసిన తీరుసుగూర్చి ప్రభుత్వం తగిన శ్రద్ధ చూపడం లేదని ఆంధ్రప్రదేశ్ కాంగ్రెస్ అధ్యక్షుడు శ్రీ తిమ్మారెడ్డి విమర్శించారు.

శ్రీ ఎస్. సారయ్యగారు ఆంధ్రప్రదేశ్ ఖాదీ బోర్డు కార్యదర్శిగా నియమితులైన సందర్భంగా నిన్న ఇక్కడ జరిగిన సన్మాన సభలో మాట్లాడుతూ శ్రీ తిమ్మారెడ్డి పై విధంగా అన్నారు.

అనేక సంవత్సరాల తర్వాత వ్యవసాయం ప్రాధాన్యాన్ని ప్రభుత్వం గుర్తించడం ప్రారంభించిందట్టే, ఖాదీ ప్రాముఖ్యతను కూడా గుర్తించే రోజు త్వరిత పస్తుతరోనే తమ విశ్వాసమని శ్రీ తిమ్మారెడ్డి అన్నారు.

గాంధీజీ నేరుగు వినియోగించుకొంటూ స్వంతకాలు, ఖాదీని, గ్రామీణ ఆర్థికాభివృద్ధి సాధనలో ఖాదీకి గల స్థానాన్ని నిర్మించే పాత్రుడు ప్రభుత్వానికి లేదన్నారు.

గ్రామీణ పరిశ్రమలలో కొన్ని విదేశ మారక ద్రవ్యాన్ని ఆర్జించగలవనీ, ఈ పరిశ్రమలకు మంచి ప్రచారం అవసరమనీగా కాస్త్రీ ఖాదీ బోర్డు అధ్యక్షుడు శ్రీ బి. వెంకటరామయ్య, శ్రీ తిమ్మారెడ్డి మాట్లాడారు.

శ్రీయుతులు సర్వోత్తమ సుబ్బారావు, పి. వి. రావు, శ్రీ పి. రెడ్డి మరియు మరి పలువురు.

చిదంబరంలో 20 ధుక్కుల వర్షం

మద్రాసు, డిసెంబర్ 6: మద్రాసు రాష్ట్రంలో నెల్లూరు జిల్లా నేడు మరి మరి కురుస్తున్నట్లుగా నష్టం జరిగింది. దక్షిణ ఆర్కాట్ జిల్లాలోని చిదంబరంలో గత 24 గంటలలో 20 అంగుళం వర్షం పడింది.

మద్రాసు నగరంలో గత రెండురోజుల వరకు నేడు మరి కొద్దిపరిమాణంలో వర్షం పడుతూనే వుంది. నగరంలో మిన్నువిరిగి పడుతుందా అన్నట్లు వర్షం కురిసింది. మద్రాసు నగరం నీటి మీద తేలుతున్నట్లుగా కనిపించింది.

ఆహారోత్పత్తిలో మిగులు రాష్ట్రాలకు కేంద్రం బోనస్

చండీగఢ్, డిసెంబర్ 5: ఆహారధాన్యాల ఉత్పత్తిలో మిగులు రాష్ట్రాలకు బోనస్ ఇవ్వాలని కేంద్ర ప్రభుత్వం ఆలోచిస్తున్నట్లు కేంద్ర ఆహార, వ్యవసాయమంత్రి శ్రీ సి. సుబ్రహ్మణ్యం నేడిక్కడ పత్రికా విలేకరులకు తెలియజేశారు.

అయితే ఈ బోనస్ ఏ రూపంలో ఉంటుందో ఆయన వెల్లడించలేదు. ఆహార రంగంలో క్లిష్టపరిస్థితి దృష్ట్యా ఆహారం లేమంతటా సమానంగా పంపిణీ కావాలని ఆయన అన్నారు.

మద్రాసులో వర్షాలు సమృద్ధిగా కురుస్తున్నందుకు శ్రీ సుబ్రహ్మణ్యం హర్షం తెలిపారు. పెసలు నిండిన్నుకు ఇప్పుడు పనులు పుష్కలంగా జరుగుతున్నాయని ఆయన పత్రికా విలేకరులకు తెలిపారు.

అమెరికన్ వ్యోమగాముల యాత్ర చక్కగా సాగుతున్న పైనం

హ్యూస్టన్, (టెక్సాస్), డిసెంబరు 5— రెండు రోజులపాటు నీతాలు పుష్కలంగా అంతరిక్షంలో తిరుగుతూ గమనించిన అమెరికన్ వ్యోమగాముల బృందం గంటకు 17500 మైళ్ళ వేగంతో భూప్రదక్షిణం చేయనున్నది ఇదివరకు—7 వ్యోమగాములు ఒక్కటిగా ఇదివరకున్నట్లు తెలుస్తోంది.

ఇదివరకు వ్యోమ నౌకలోని యంత్రాలు 8 రోజులు నిరాటంకంగా ఇబ్బంది లేకుండా పని చేయడానికి రూపొందించబడినవి అని ఆశించడమైనది. ఈ యాత్ర క్షేత్రకర్త ప్రత్యేక విలేకరులు మీడియాకేంద్రంలో అగోచరంగా తెలిపారు.

దేశాన్ని స్వశక్తిపై ఆధారపడేట్లు చేయాలి

ఇంజనీర్లకు ప్రధానమంత్రి విజ్ఞప్తి

బూర్కి, డిసెంబరు 5 : అమెరికాలోలాగ స్వశక్తిపై ఆధారపడేట్లు దేశాన్ని తీర్చిదిద్దేందుకు కృషిచేయవలసిందని ఇంజనీర్లకు, విజ్ఞాన శాస్త్రవేత్తలకు ప్రధాని శ్రీ లాల్‌బహదూర్ శాస్త్రి నేడు విజ్ఞప్తి చేశారు.

దూరాక్రమణదారులైన చైనా, పాకిస్థాన్‌లు గడిపించిన క్లిష్టపరిస్థితిని, అవిశ్రాంతంగా ఉన్న పరిస్థితులను పూర్తిగా ఆవగాహన చేసుకుని, దాని నడుమ్మధ్య పనిచేస్తూ ఇంజనీర్లు పనిచేయవలసిన కూడా వారికి శ్రీ శాస్త్రి సూచించారు.

బూర్కి విశ్వవిద్యాలయంలో 17 వ స్నాతకోత్సవాన్ని సంబోధిస్తూ, ప్రధానమంత్రి పనిచేశారు. విశ్వవిద్యాలయంవారు శ్రీ శాస్త్రికి ఇంజనీరింగ్‌లో గౌరవ డాక్టరేట్ బిరుదం ఇచ్చి, సత్కరించారు. ఇంజనీరింగ్‌లోని వివిధ రంగాలలో 240 మంది పట్టభద్రులు డిగ్రీలు పుచ్చుకున్నారు.

దిగుమతి చేసుకుంటున్న సరుకులకు మారుగా వాడుకొనదగిన సరుకులను దేశంలోనే కనుగొనటం అవసరమని, శాస్త్రవేత్తలు ఇంజనీర్లు ఇంకాస్త గట్టిగా కృషిచేయాలని శ్రీ శాస్త్రి హెచ్చరించారు. "ఈ పంట మీదా" అని ఆయన తెల్పారు.

క్లిష్టంగా వున్నా ఆహారపరిస్థితి, నీటి పారుదల పథకాలు విద్యుత్ సరఫరా సౌకర్యాలు కల్పించవలసిన అవసరతను ప్రస్తావించి, ఇంజనీర్లు నీటిపారుదల పథకాలు కల్పించటంతో ఆయనని పూర్తి అయిందని భావించకూడదని ప్రధానమంత్రి అన్నారు. "రాబోయే పథకాలు రైతులు పనిచేయడానికి కూడా వారు కూడా వారు" అని ఆయన తెల్పారు.

లఘు పరిశ్రమలకు అడ్వాన్సులు ఇచ్చునపుడు దీనికంటే

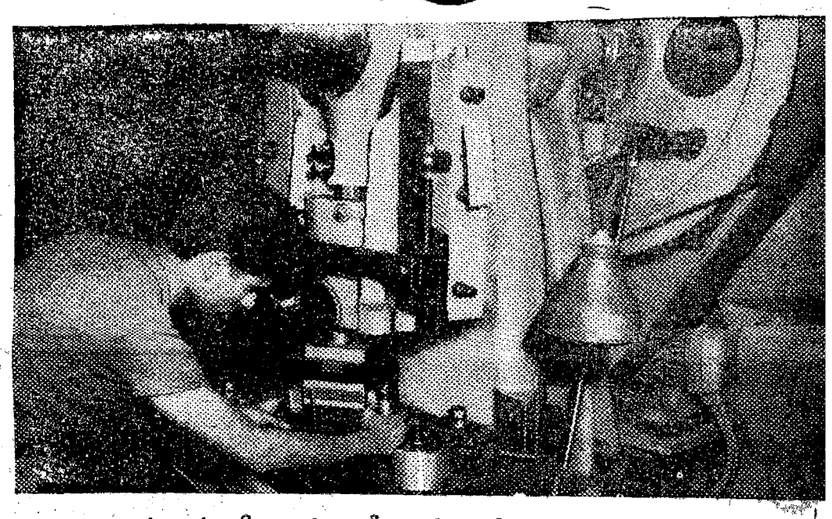

మాకు దీనియందే ఎక్కువ శ్రద్ధ వుండును

అడ్వాన్సు నిమిత్తం 'స్థిరపైన' హామీలోను పుచ్చుకుంటే మీరు దీనితో సంతృప్తి పడక తప్పదు. మీ గౌరవం, సరియైన కార్పొరేషన్ స్టేట్ బ్యాంక్ ఆఫ్ ఇండియాకు తగినంత హామీ కాగలదు.

మేము ఇచ్చునవి: ముడి పదార్థములు, తయారైన సరుకు తయారగు చున్నవి నిలవ నిలవకు మరియు యంత్రములు హామీ మీద అడ్వాన్సులు.

అప్పు తీసుకొనే వారు ముడి సరకులను నిరక్షంలోగా మారు కొనే ఎడ్డరి క్రింద ఫేక్టరీ పైపు అడ్వాన్సులు ఎక్కువ గరిష్ఠ అప్పులు 10 సంవత్సరముల వరకు వాయిదా లపుల 5 సంవత్సరముల వరకు అడ్వాన్సు చదువుకొంటుంటే సెషనల్ స్మాల్ స్కేల్ ఇండస్ట్రీస్ కార్పొరేషన్ లిమిటెడ్‌లో మీరు చదువుకొని వారు కొనియండి. ప్రత్యేక కాంట్రాక్టు పంపిణీయన్నయడల మరి ఎడ్వాన్సులు కొనుడి నుండి నిల్వలో డిస్కౌంటింగ్ వరకు మీరు మీరు ప్రత్యేం అప్పు సదుపాయములనిస్తాము

స్టేట్ బ్యాంక్—సేవ నిమిత్తం

LPE-Aiyars. S.33.T

క్రొత్తది!

తలనొప్పా? రొంపా? ఫ్లూ?

అవెదన్®

అద్భుతమగు 'ఎవెన్'తో త్వరగా, సురక్షితముగా, నిశ్చయముగా తగ్గిపోవును

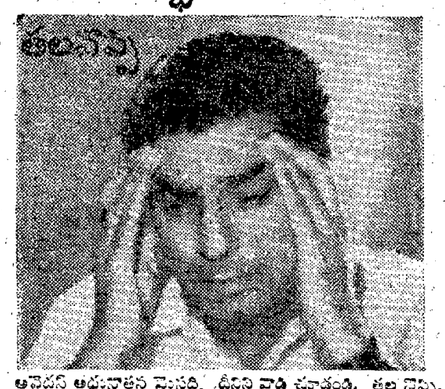

అవెదన్ అద్భుతమైన మైనది. దీనిని వాడి చూడండి. తల నొప్పి, పంటి పోటు, నడుం నొప్పి, కండరముల నొప్పి, రొంప, ఫ్లూ మరియు జాడగానుండు రోజులలోను శీఘ్రమైన, చాలా సేపువుండే నివారణకు అవెదన్ స్కిప్పులో వారిచే కనుగొన బడినది.

అవెదన్ నొప్పిలేనిది! ఇది అద్భుతమగు ఎవెన్‌తో సురక్షితముగా, శీఘ్రముగా, ప్రభావముగా జాడను నివారించు ఇతర ఔషధములను కలిపి తయారు చేయబడినది.
అవెదన్ నిరపాయమైనది, ప్రభావమైనది, అలవాటు అవనిది, తక్షణము స్వీకరించుటకు వీలైన బాధ నివారిణి.
మోతాదు 1—2 బిళ్లలు
బిళ్లకు ఇంచుమించు 8 పైసలు మాత్రమే!

అవెదన్®
సారాబాయ్ కెమికల్స్
TM SQUIBB®

నిమిషాలలో పనిచేయును. నిశ్రాంతి గంటల కొలది వుండును!

®అవెదన్ సారాబాయ్ కెమికల్స్ (ఇండియా) లిమిటెడ్‌కు చెందిన రిజిస్టర్డు ట్రేడ్ మార్కు.

ఆంధ్ర బి. ఫారం ఎం. ఎస్‌సి. ఫలితాలు

కాకినాడ, డిసెంబరు 6 : 1965 సంవత్సరం మొదటిలో ఆంధ్రవిశ్వవిద్యాలయం నిర్వహించిన బి. ఫారం, ఎం. ఎస్. సి. (టెక్) పరీక్షలలో తిరిగి పాసయ్యారు (ఫెయిల్ అయ్యారు) అని ప్రకటించారు.

బి. ఫారం ఫైనల్ గ్రాడ్యుయేట్ పార్ట్ I

మొదటి సంవత్సరం పరీక్ష

పూర్తిగా పాస్ : ఎవ్వరూ లేరు.

ఇంగ్లీషులో కృతార్థులు : 106 108 109 109—ఎ 110.

ఫిజిక్సులో కృతార్థులు : 105 106 107 108 109 109—ఎ 110.

కెమిస్ట్రీలో కృతార్థులు : ఎవ్వరూ లేరు.

బాటనీలో కృతార్థులు : 106 మాత్రమే.

జూలజీలో కృతార్థులు : ఎవ్వరూ లేరు.

రెండవ సంవత్సరం పరీక్ష

పూర్తిగా పాస్ : ఎవ్వరూ లేరు.

ఇంగ్లీషు—II లో కృతార్థులు : 111 110.

సబ్జెక్టులో కృతార్థులు : 111 112 113 114 115 116 117 121 123.

ఫిజిక్సులో కృతార్థులు : 112 116 119 121.

ఆర్గానిక్, ఫిజికల్, ఇన్‌ఆర్గానిక్ ఫిజియోలజీలో కృతార్థులు : 115 118 120 124.

మూడవ సంవత్సరం పరీక్ష

ఫైటోబయాలజీలో కృతార్థులు : 122 123 124 125.

ఎం. ఎస్‌సి. (టెక్) అప్లయిడ్ కెమిస్ట్రీ మొదటి సంవత్సరాంతంలో : 233 మాత్రమే